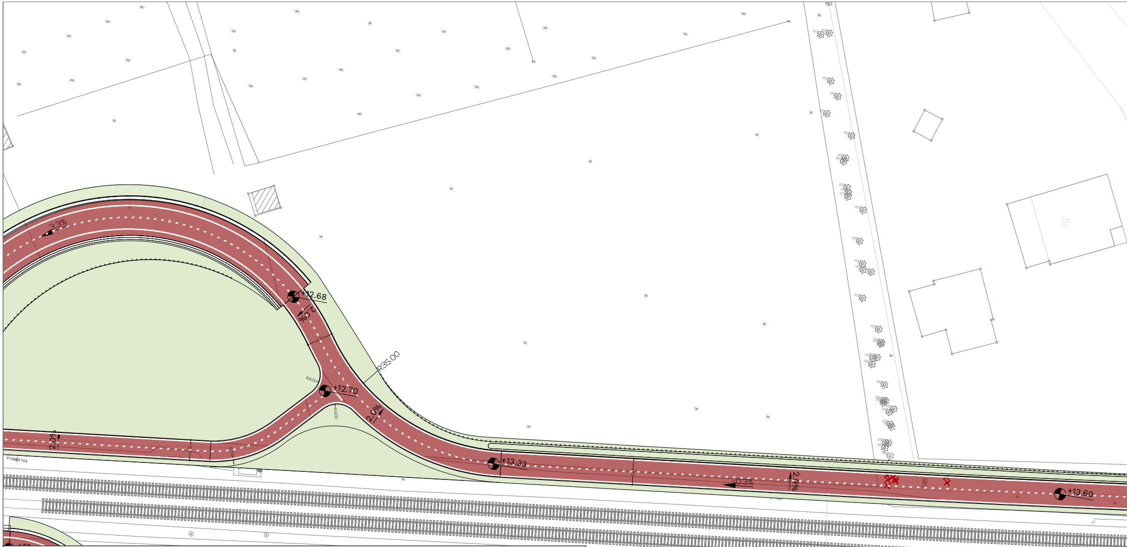
3.3%
+12.68
2.0%
R35.00
R4.00
+12.70
R4.00
2.0%
2.0%
+13.33
0.3%
2.0%
+13.60
12

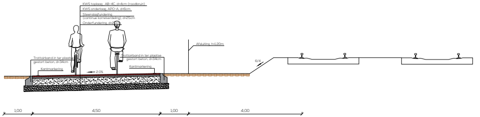
KWS toplaag , AB-4C, d=4cm (roodbruin)
KWS onderlaag, APO-A, d=6cm
Steenslagfundering (continue korrelverdeling), d=25cm
Onderfundering, d=20cm
Trottoirband in ter plaatse gestort beton, d=34cm
Kantmarkering
2.0%
Trottoirband in ter plaatse gestort beton, d=34cm
Kantmarkering
Afsluiting, h=1.20m
6/4
1,00
4,50
1,00
4,00

Schaal 1/50

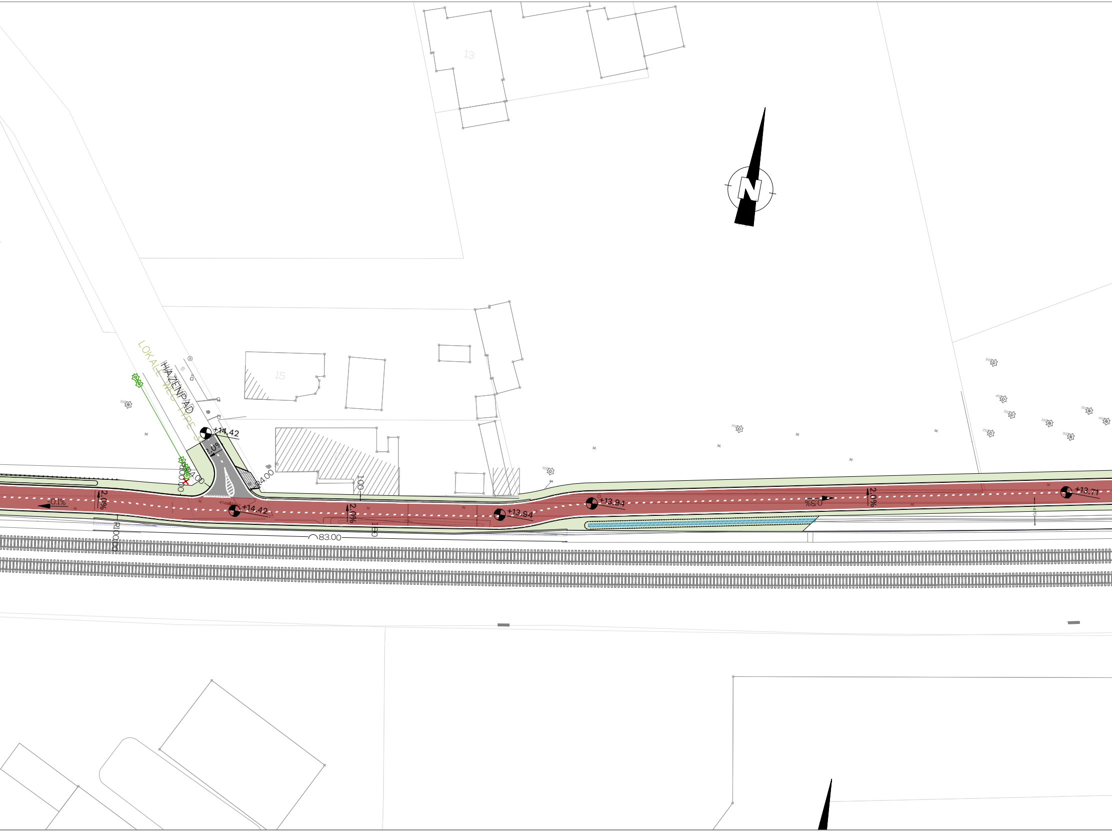
13
N
15
17
HAZENPAD
LOKALE WEG TYPE 3
+14.42
2.0%
R4.00
R100.00
R4.00
1.00
-0.1%
2.0%
+14.42
2.0%
1.80
R100.00
83.00
+13.94
+13.94
0.3%
2.0%
+13.71
4.10

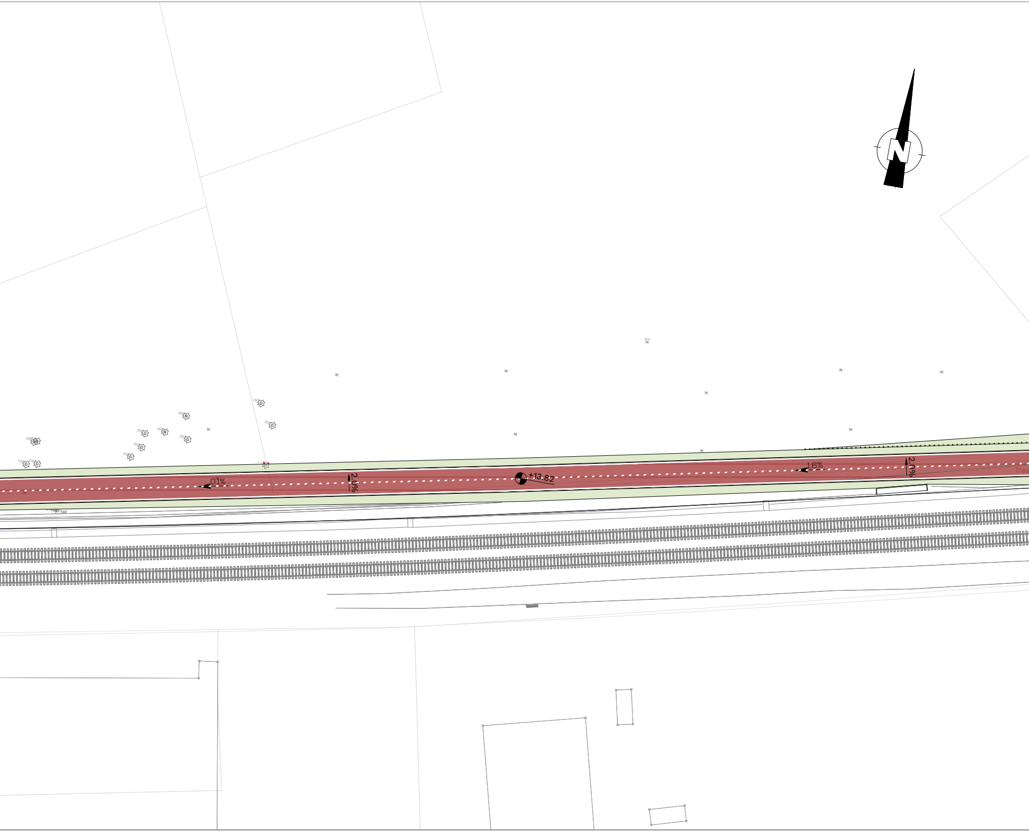
N
0.1%
2.0%
+13.82
1.6%
2.0%
trei

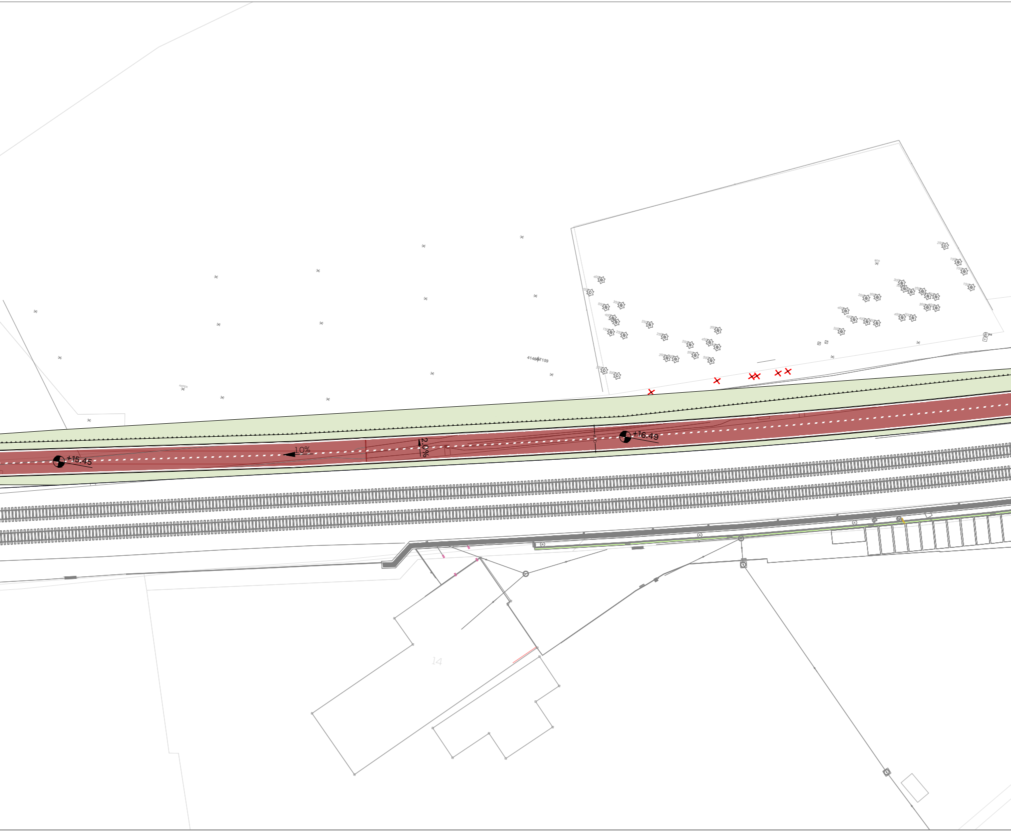
+15.45
10%
2.0%
+16.49
14

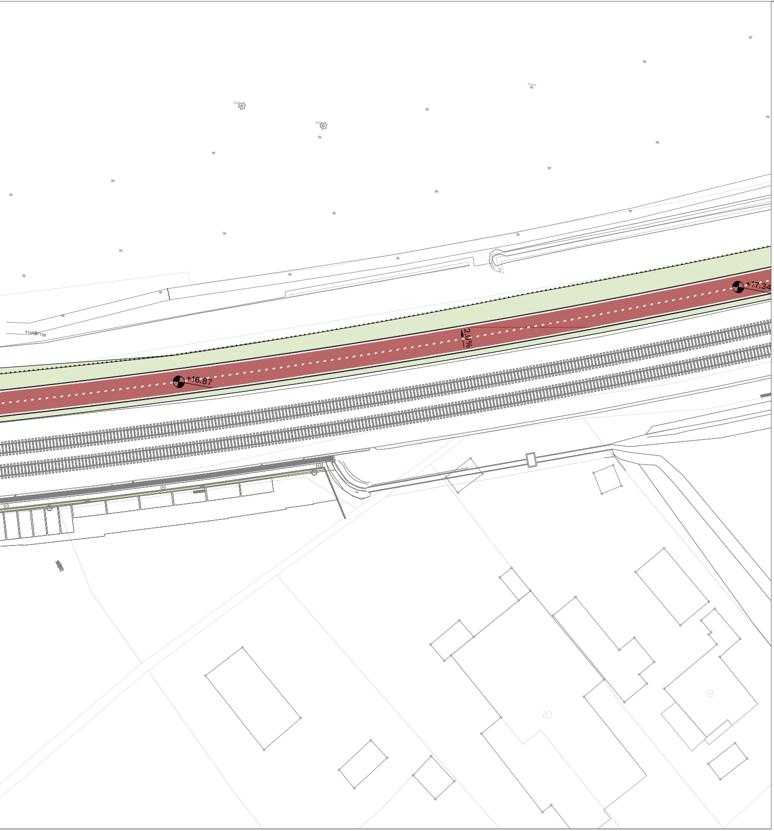
+16.87
+17.34
2.0%
10
8

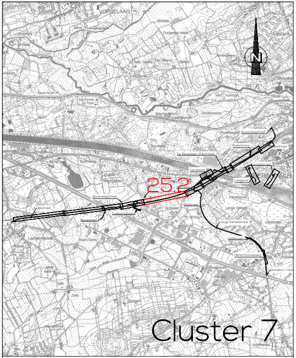
VORSELAAR
N
25.2
Cluster 7

Referentiepeil: 0.00 TAW

0 — 5 m — 10 m — 20 m — 50 m

Schaal: 1/250

Fietsostrade
Lier-Herentals

Opdrachtgever(s)

Provincie Antwerpen
Koningin Elisabethlei 22, 2018 Antwerpen

Provincie Antwerpen

Goedgekeurd d.d. . . . .

Tina Caers
Diensthoofd mobiliteit

Mireille Colson
Gedeputeerde Mobiliteit

Partners

greisch

Jean-Yves Del Forno
Gedelegeerd bestuurder

Maatschappelijke zetel
Allée des Noisetiers 25
4031 Angleur (Liège)
+32 4 366 16 16
bureau@greisch.com
www.greisch.com

Ontwerper

evolta

Anton Storms
Teamleider

Sam Willems
Directeur

Maatschappelijke zetel
Avenue du Port 86c / 103a
1000 Bruxelles
+32 2 217 27 97
info@evolta.be
www.evolta.be

Grondplan
ontworpen toestand wegenis

Cluster 7: Station Wolfstee - Brug Wolfstee

	DATUM	HISTORIEK	TEK	VER
0-E	27/05/2021	Opmaak voorontwerp projectnota clusters 6-7-8	VB	PDM
F-H	18/11/2022	Aanpassing projectnota cluster 6-7-8	VB	VB
I-L	09/10/2025	Aanpassingen ontwerp CL07 na opsplitsing CL07 en CL08	ZM	MVDW
M-N	29/05/2026	Aanpassingen ontwerpplannen	ZM	NR
O	17/07/2026	Afwerken ontwerp	ZM	NR
P	09/10/2026	Aanpassing ter hoogte van innames 16 t.e.m. 20	ZM	NR
Q				

FASE ONTWERP		**WERKNR.** 24/80.020_A_01_MU
SCHAAL 1/250	**PLANNR.** 25.2	**REV.** P