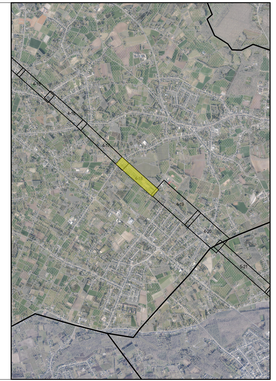

## Opdrachtgevers

PROV. ANTWERPEN — Provincie Antwerpen

PROV. VLAAMS-BRABANT — VLAAMS-BRABANT

| Opdrachtgever | Gezien & goedgekeurd door | Opdrachtgever | Gezien & goedgekeurd door |
|---|---|---|---|
| Koningin Elisabethlaan 22<br>2018 Antwerpen<br>Tel. +32 (0)3 240 55 11<br>Fax. +32 (0)3 240 55 99<br>info@provincieantwerpen.be<br>www.provincieantwerpen.be | Projectleiding: Ireland ambtenaar<br>Sara Van Eeckter | Provincieplein 1<br>2800 Mechelen<br>Tel. +32 (0)15 26 70 00<br>Fax. +32 (0)15 26 71 99 | Projectleiding: Ireland ambtenaar<br>Sarah Van Geel |

## Project

FIETSSNELWEG F104
LIER - AARSCHOT

ONTWERP

## Studiebureau

ARCADIS

Maatschappelijke zetel:
Arcadis Belgium NV
Gulledelle 94
1200 Brussel
Afgevaardigd bestuurder:
Koen Hoeyberghs
KBO 0466.910.501

Controlerende vestiging:
Arcadis Belgium NV
Desguinlei 214 Gebouw Q
2600 Antwerpen Berchem
Tel. +32 (0)2 505 76 00
Fax. +32 (0)2 505 76 01
www.arcadisbelgium.be

info@arcadisbelgium.be - www.arcadis.com

| Index | Datum | Omschrijving | Gekeu. | Nagez. |
|---|---|---|---|---|
| | | | | |
| | | | | |
| | | | | |
| | | | | |
| | | | | |
| | | | | |
| B | 24-04-2020 | 2 Deelprj | VLOTHER | ARCA |
| A | 13-03-2020 | 2 Deelprj | VLOTHER | ARCA |

Projectmanager KDR

Schaal: 1:500

Formaat: Qxp 44"

Projectnr.: B001760088.3

Volgnummer:

Klassificatie:

Coördinaten: Lambert 1972

Hoogtesteling: TAW

ARCADIS Belgium nv
Antwerpen

Bestanden: C:\Users\Public\Documents\Bentley\Projects\Lier - Aarschot\Ontwerp\Plan Nieuw\Plan_Nieuwe_situatie.dgn

INFRASTRUCTUUR
GRONDPLAN ONTWERP
CLUSTER 4 - DEELPROJECT 18

4.13

SVA

B