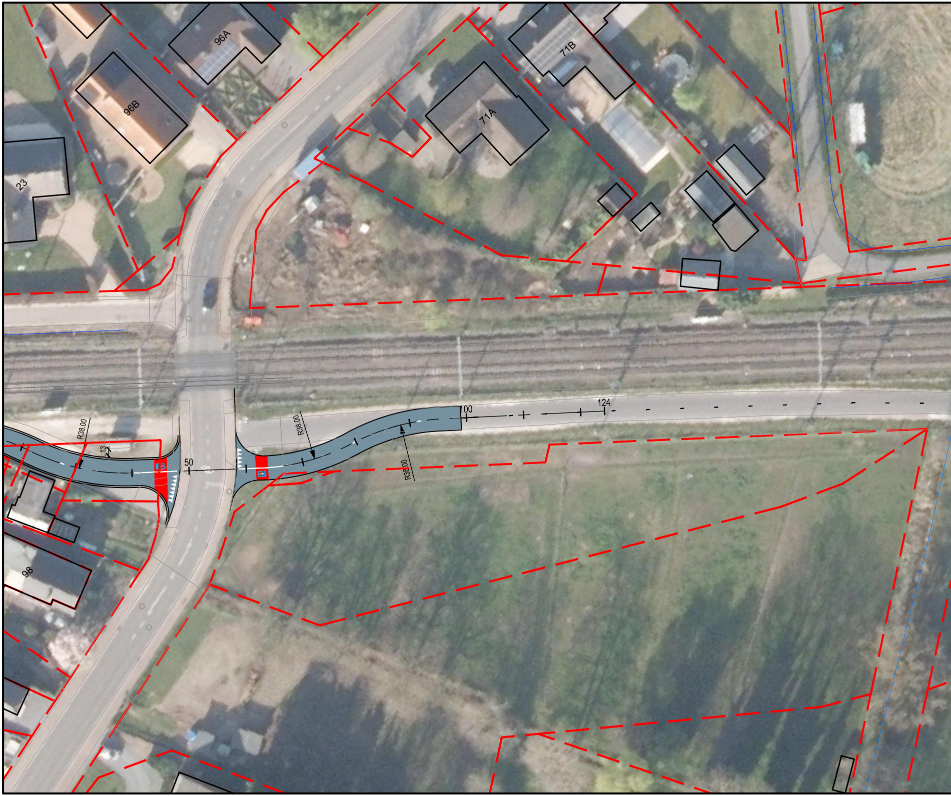
96A
96B
71B
71A
23
98
R38.00
13
50
R38.00
R38.00
100
124

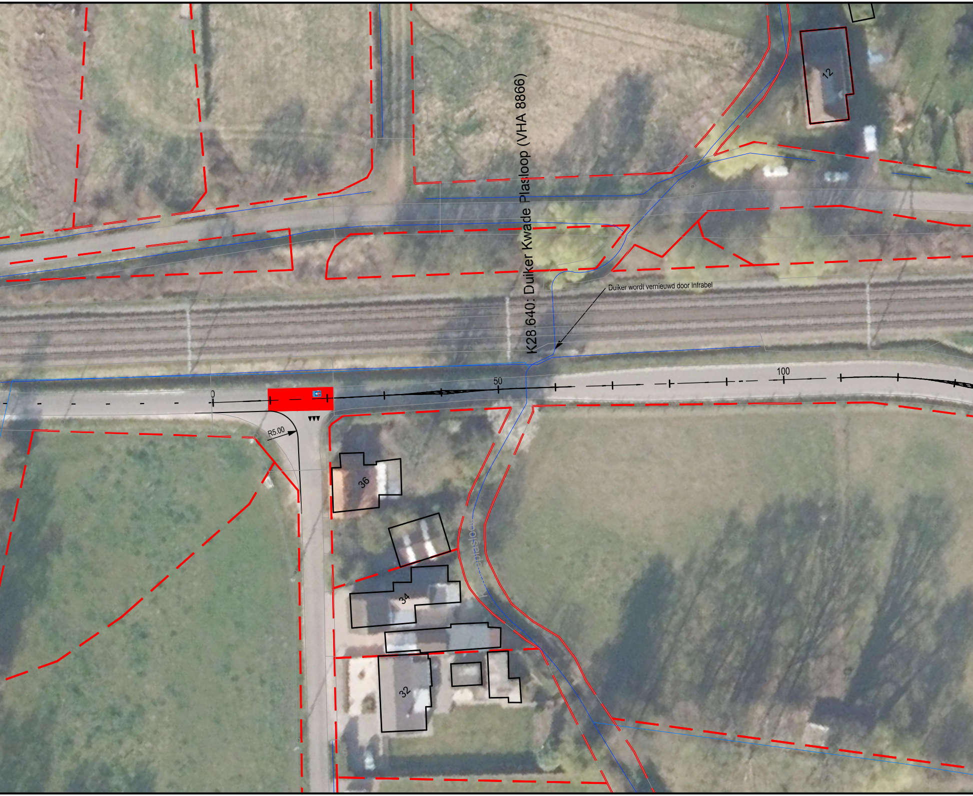
K28.640: Duiker Kwade Plasloop (VHA 8866)
Duiker wordt vernieuwd door Infrabel
0
50
100
R5.00
12
36
34
32
Kwadeplasloop

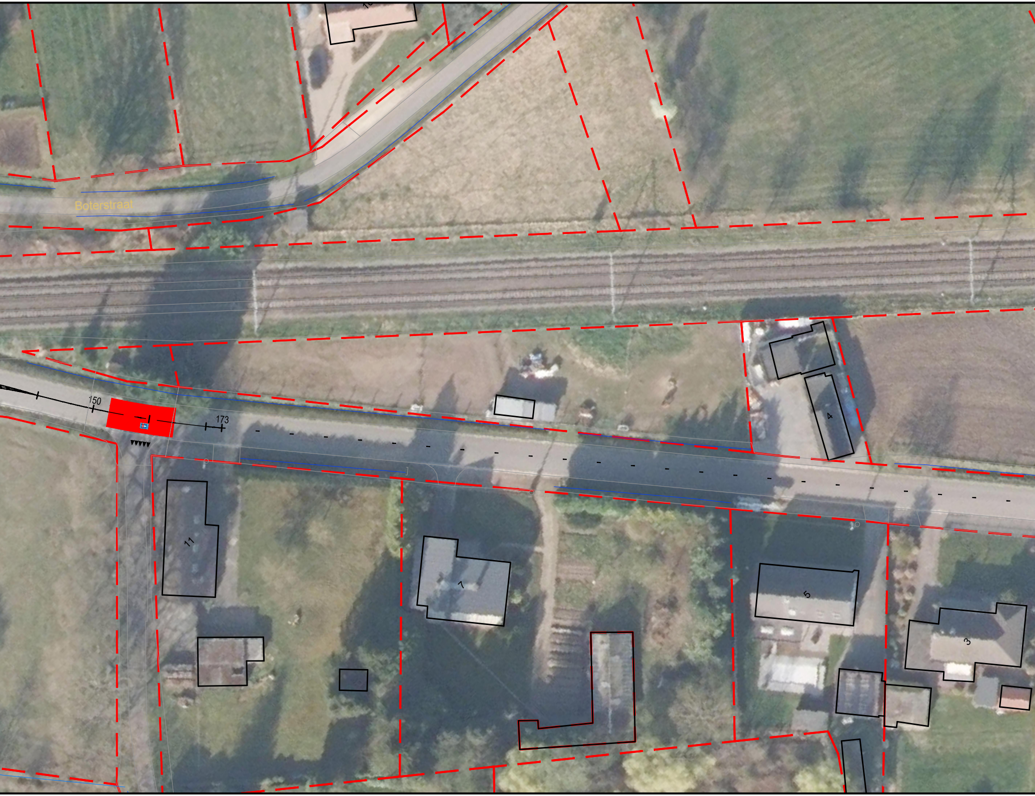
Boterstraat
150
173
4
11
7
5
3

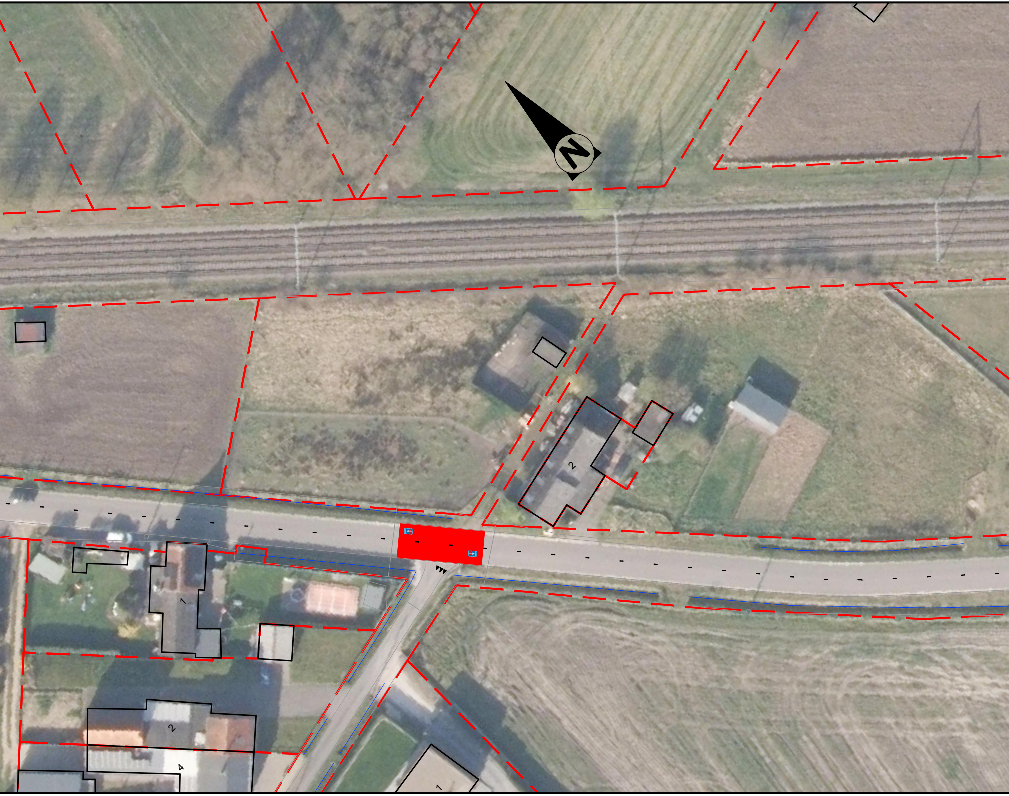

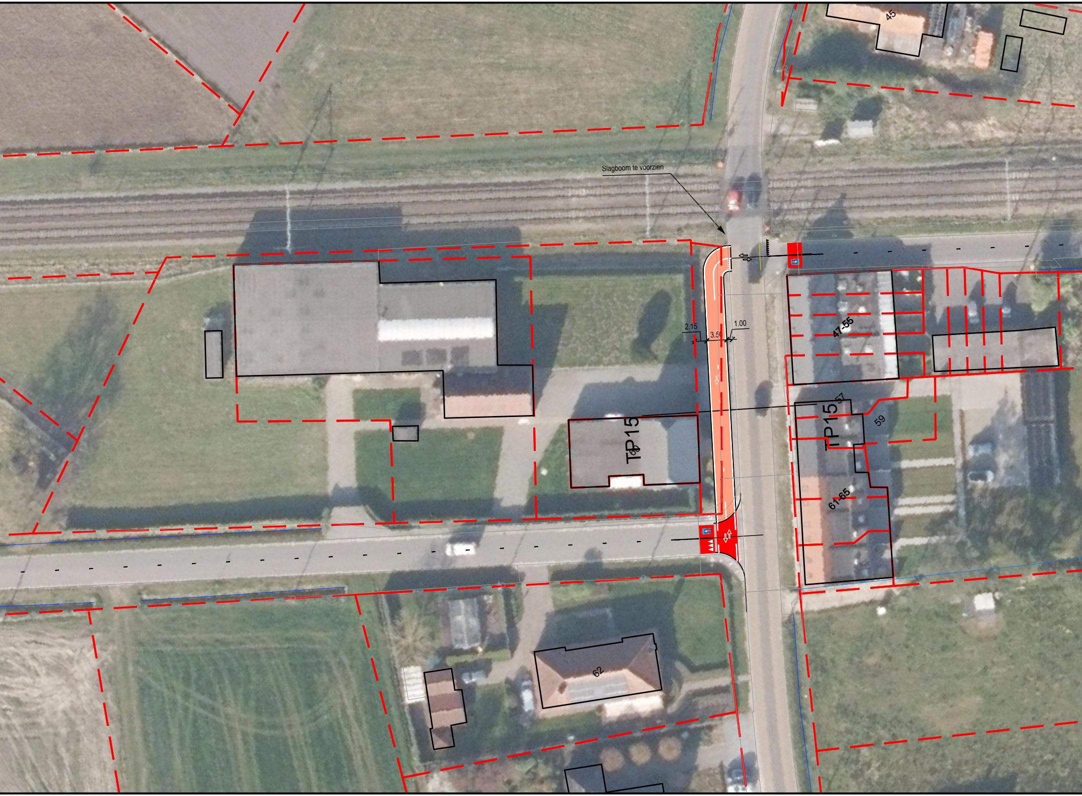
45
Slagboom te voorzien
47-55
2.15
3.50
1.00
57
59
TP15
60
TP15
61-65
62

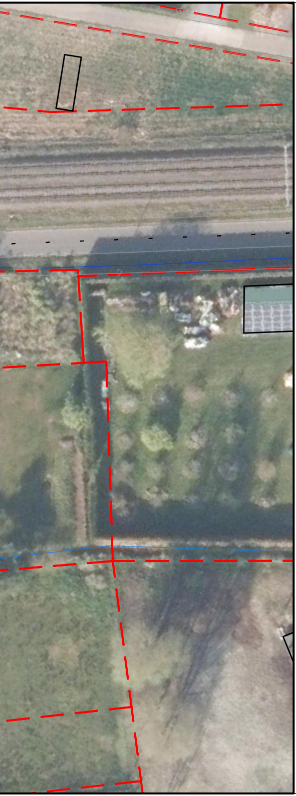

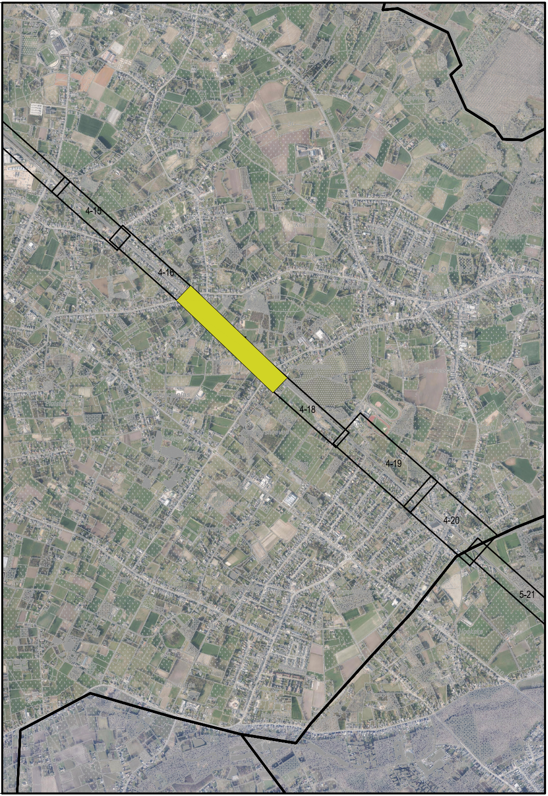
4-15
4-16
4-18
4-19
4-20
5-21

Opdrachtgevers

PROV. ANTWERPEN

Provincie
Antwerpen

Opdrachtgever

Koningin Elisabethlei 22
2018 Antwerpen
Tel. +32 (0)3 240 50 11
Fax +32 (0)3 240 54 75
info@provincieantwerpen.be
www.provincieantwerpen.be

Gezien & goedgekeurd door

Projectleiding
Sara Van Elsacker

leidend ambtenaar

PROV. VLAAMS-BRABANT

VLAAMS-
BRABANT

Opdrachtgever

Provincieplein 1
3010 Leuven
Tel. +32 (0)16 26 70 00
Fax +32 (0)16 26 71 68

Gezien & goedgekeurd door

Projectleiding
Sarah Van Geit

leidend ambtenaar

Project

FIETSSNELWEG F104
LIER - AARSCHOT

ONTWERP

Studiebureau

ARCADIS

Maatschappelijke zetel:
Arcadis Belgium NV
Markiesstraat 1
1000 Brussel
Afgevaardigd bestuurder
Kristof Peperstraete

Coördinerende vestiging:
Arcadis Belgium NV
Post X, Borsbeeksebrug 22
2600 Antwerpen-Berchem
Tel. +32 (0)2 505 75 00
Fax +32 (0)2 505 75 01

info@arcadisbelgium.be - www.arcadis.com

Index	Datum	Omschrijving	Getek.	Nagez.
B	24-04-2026	Ontwerp	VJO/ASE	JVH
A	03-07-2024	Ontwerp	JME	JVH

Projectmanager KDR
Schaal 1/500
Formaat Opp m²
Projectnr. **BE017000083**
Volgnummer

Georeferentie
Coördinaten Lambert 1972
Hoogtemeting TAW

Bestandslocatie
C:\DC\ACCDocs\Arcadis\ABE-30096703-BE0117.000083.0120-a FIETSOSTRADE LIER - AARSCHOT\Project Files\3_WIP\3A_Arcadis\3A30_Roads\17000083_w2.dwg

Afdrukdatum
2026-04-24

INFRASTRUCTUUR
GRONDPLAN ONTWERP
CLUSTER 4 - DEELPROJECT 17

4.12

SVA B