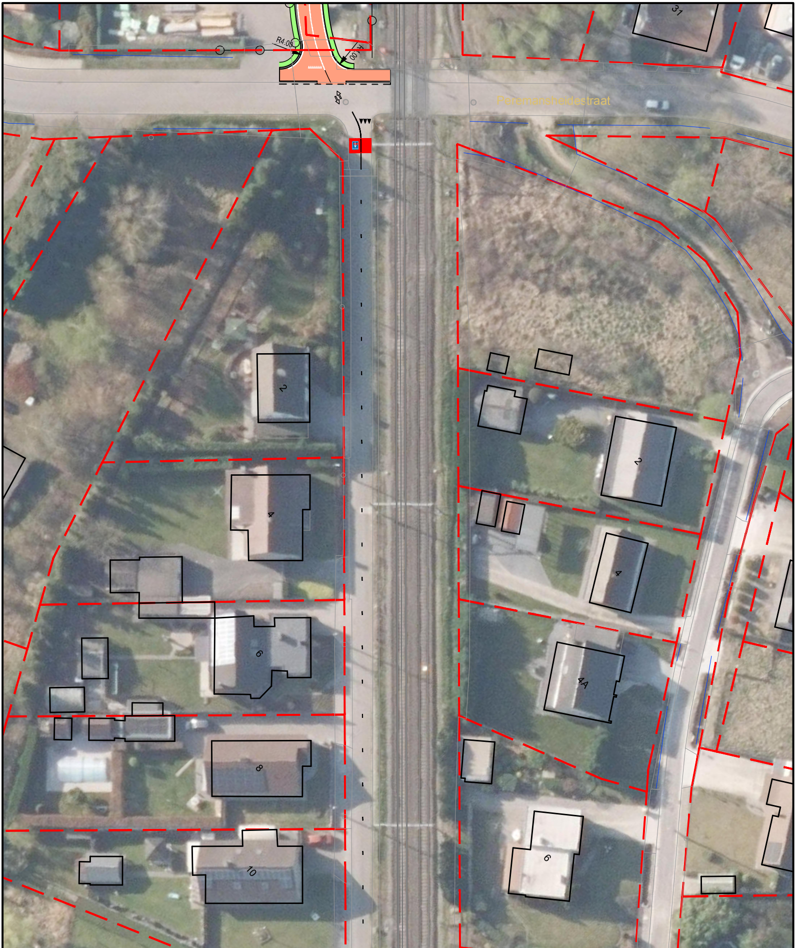
R4.00
R4.00
31
Peremansheidestraat
2
4
6
8
10
2
4
4A
6

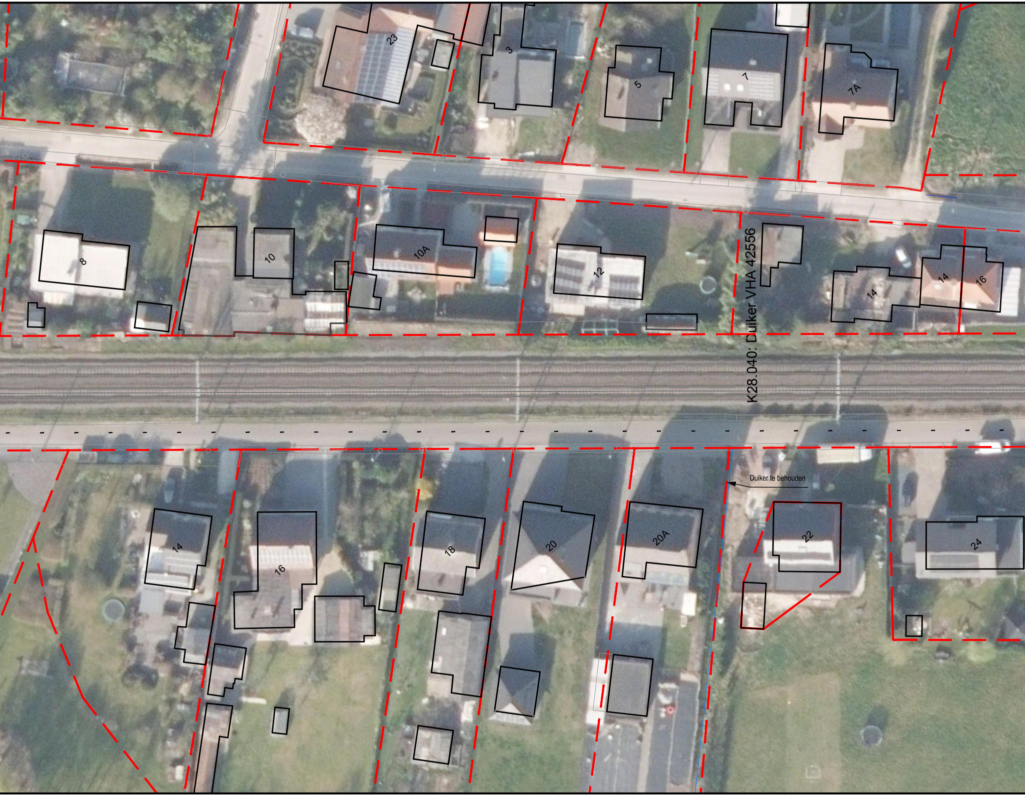
23
3
5
7
7A
8
10
10A
12
K28.040: Duiker VHA 42556
14
14
16
14
16
18
20
20A
Duiker te behouden
22
24

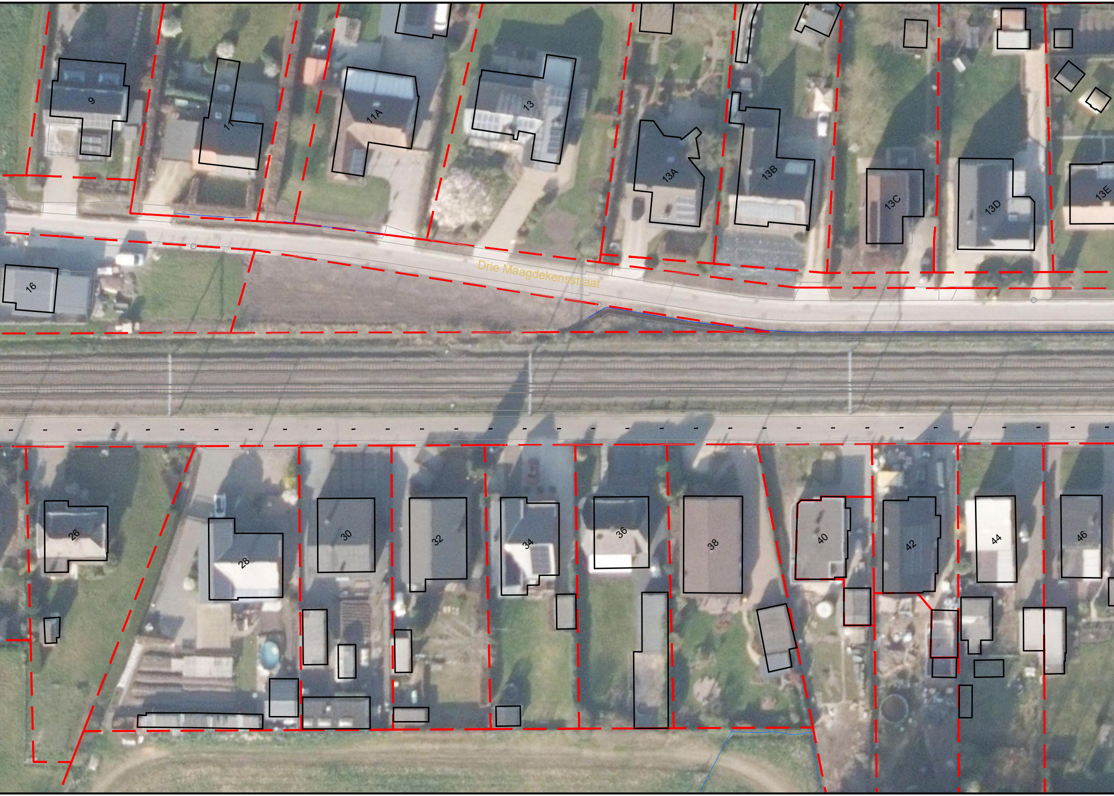
9
11
11A
13
13A
13B
13C
13D
13E
16
Drie Maagdekensstraat
26
28
30
32
34
36
38
40
42
44
46

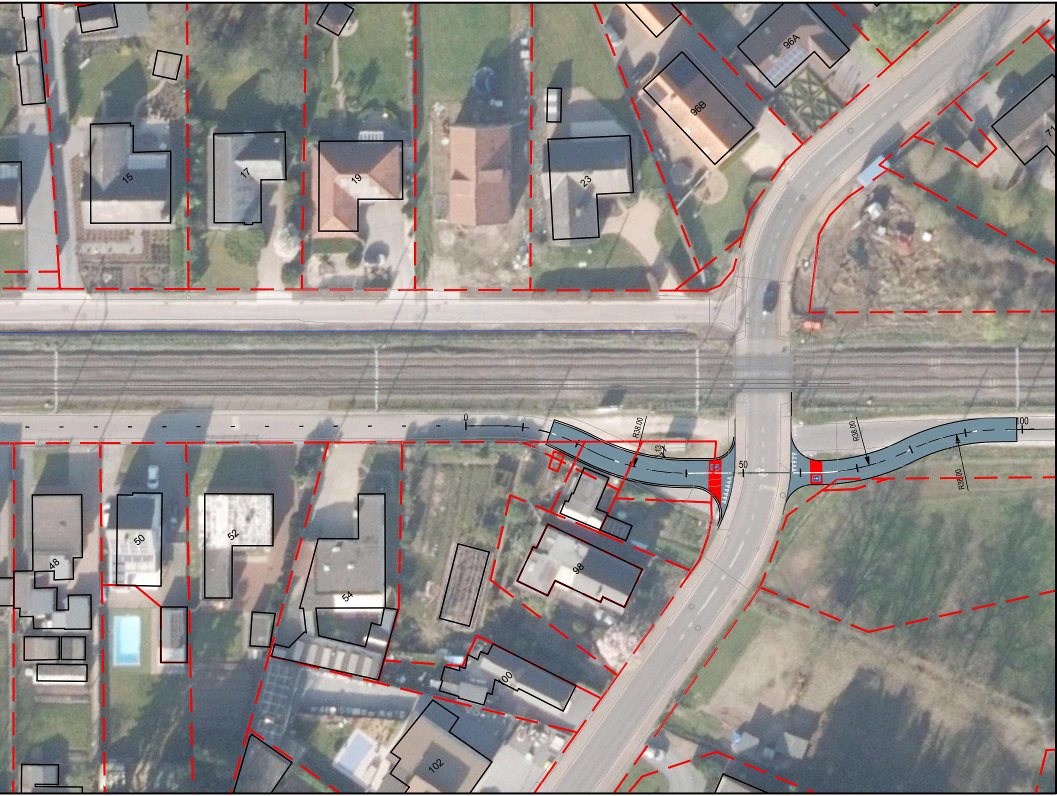
96A
96B
71
15
17
19
23
0
R38.00
13
50
R38.00
100
R38.00
48
50
52
54
98
100
102

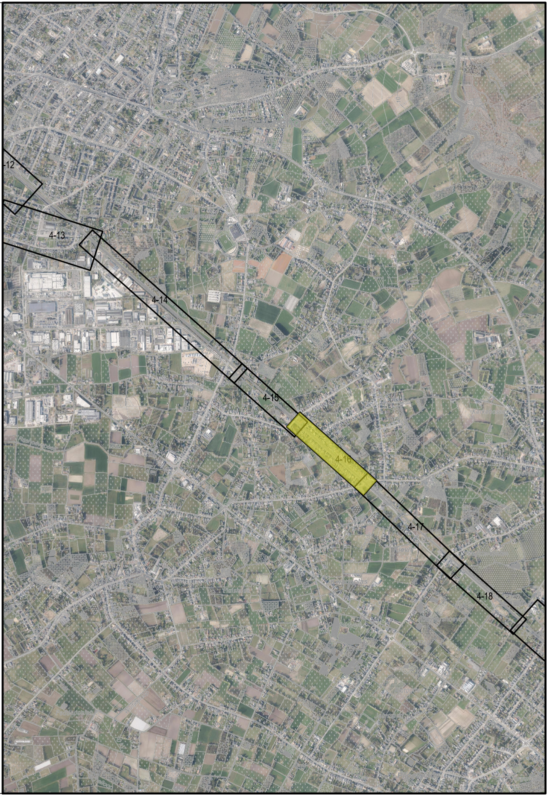
-12
4-13
4-14
4-15
4-16
4-17
4-18

Opdrachtgevers

PROV. ANTWERPEN

Provincie Antwerpen

Opdrachtgever	Gezien & goedgekeurd door	
Koningin Elisabethlei 22 2018 Antwerpen Tel. +32 (0)3 240 50 11 Fax +32 (0)3 240 54 75 info@provincieantwerpen.be www.provincieantwerpen.be	Projectleiding Sara Van Elsacker	leidend ambtenaar

PROV. VLAAMS-BRABANT

VLAAMS-BRABANT

Opdrachtgever	Gezien & goedgekeurd door	
Provincieplein 1 3010 Leuven Tel. +32 (0)16 26 70 00 Fax +32 (0)16 26 71 68	Projectleiding Sarah Van Geit	leidend ambtenaar

Project

FIETSSNELWEG F104
LIER - AARSCHOT

ONTWERP

Studiebureau

ARCADIS

Maatschappelijke zetel:
Arcadis Belgium NV
Markiesstraat 1
1000 Brussel
Afgevaardigd bestuurder
Kristof Peperstraete

Coördinerende vestiging:
Arcadis Belgium NV
Post X, Borsbeeksebrug 22
2600 Antwerpen-Berchem
Tel. +32 (0)2 505 75 00
Fax +32 (0)2 505 75 01

info@arcadisbelgium.be - www.arcadis.com

Index	Datum	Omschrijving	Getek.	Nagez.
B	24-04-2026	Ontwerp	VJO/ASE	JVH
A	03-07-2024	Ontwerp	JME	JVH

Projectmanager	KDR
Schaal	1/500
Formaat	Opp m²
Projectnr.	**BE017000083**
Volgnummer	
Georeferentie	
Coördinaten	Lambert 1972
Hoogtemeting	TAW

Bestandslocatie
C:\DC\ACCDocs\Arcadis\ABE-30096703-BE0117.000083.0120-a FIETSOSTRADE LIER - AARSCHOT\Project Files\3_WIP\3A_Arcadis\3A30_Roads\17000083_w2.dwg

Afdrukdatum
2026-04-24

INFRASTRUCTUUR
GRONDPLAN ONTWERP
CLUSTER 4 - DEELPROJECT 16

4.11

SVA

B