38
TP2.11
39
TP2.11
40
41
42
TP2.12
TP2.12
TP2.14
43
44
45
46
TP2.13
TP2.13
K27.600: Duiker Rashoevebeek (VHA 8754)
Duiker vernieuwd door Infrabel
Duiker te verlengen
R45.00
R5.00
R30.00
R50.00
R4.00
3.40
1.0
4.5
1.6
0.50
128
130
132-134
136A
136
140
138
83
85
87
15
5A
5B
5C
5D
91
91A
93
95
97
99
144
144A
144B
146
148
150
152
154
156
158
160
1
1A
2A
2
3
4
5
6
7
9
11
11A
27B
29
29A
29B
29C
29D
24A
24B
24C
26
28
30
31
2
4
Rashoevebeek

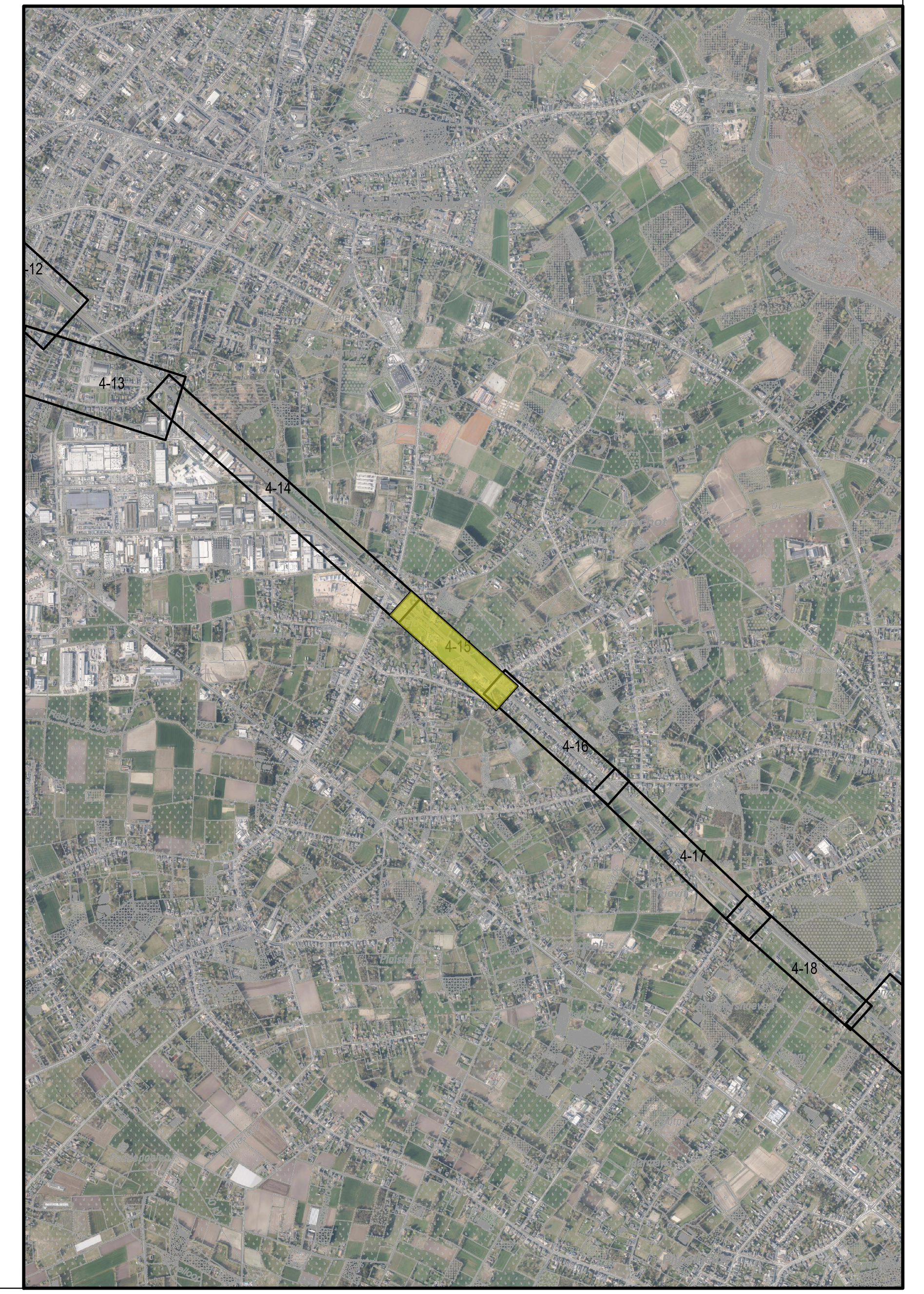
4-12
4-13
4-14
4-15
4-16
4-17
4-18

Opdrachtgevers

PROV. ANTWERPEN

Opdrachtgever

Koningin Elisabethlei 22
2018 Antwerpen
Tel. +32 (0)3 240 50 11
Fax +32 (0)3 240 54 75
info@provincieantwerpen.be
www.provincieantwerpen.be

Gezien & goedgekeurd door

Projectleiding
Sara Van Elsacker

leidend ambtenaar

PROV. VLAAMS-BRABANT

Opdrachtgever

Provincieplein 1
3010 Leuven
Tel. +32 (0)16 26 70 00
Fax +32 (0)16 26 71 68

Gezien & goedgekeurd door

Projectleiding
Sarah Van Geit

leidend ambtenaar

Project

FIETSSNELWEG F104
LIER - AARSCHOT

ONTWERP

Studiebureau

Maatschappelijke zetel:
Arcadis Belgium NV
Markiesstraat 1
1000 Brussel
Afgevaardigd bestuurder
Kristof Peperstraete

Coördinerende vestiging:
Arcadis Belgium NV
Post X, Borsbeeksebrug 22
2600 Antwerpen-Berchem
Tel. +32 (0)2 505 75 00
Fax +32 (0)2 505 75 01

info@arcadisbelgium.be - www.arcadis.com

Index	Datum	Omschrijving	Getek.	Nagez.
B	24-04-2026	Ontwerp	VJO/ASE	JVH
A	03-07-2024	Ontwerp	JME	JVH

Projectmanager KDR
Schaal 1/500
Formaat Opp m²
Projectnr. **BE017000083**
Volgnummer
Georeferentie
Coördinaten Lambert 1972
Hoogtemeting TAW

Bestandslocatie
C:\DC\ACCDocs\Arcadis\ABE-30096703-BE0117.000083.0120-a FIETSOSTRADE LIER - AARSCHOT\Project Files\3_WIP\3A_Arcadis\3A30_Roads\17000083_w2.dwg

Afdrukdatum
2026-04-24

INFRASTRUCTUUR
GRONDPLAN ONTWERP
CLUSTER 4 - DEELPROJECT 15

4.10

SVA

B