C
1
2
K21.719: Duiker Reetbeek (VHA 8997)
Duiker te behouden
3
TP2.1
4
TP2.1
5
6
7
K22.201: DOS Voetgangers (OW 31)
8
HUIS TE ONTEIGENEN
9
TP2.2
10
TP2.2

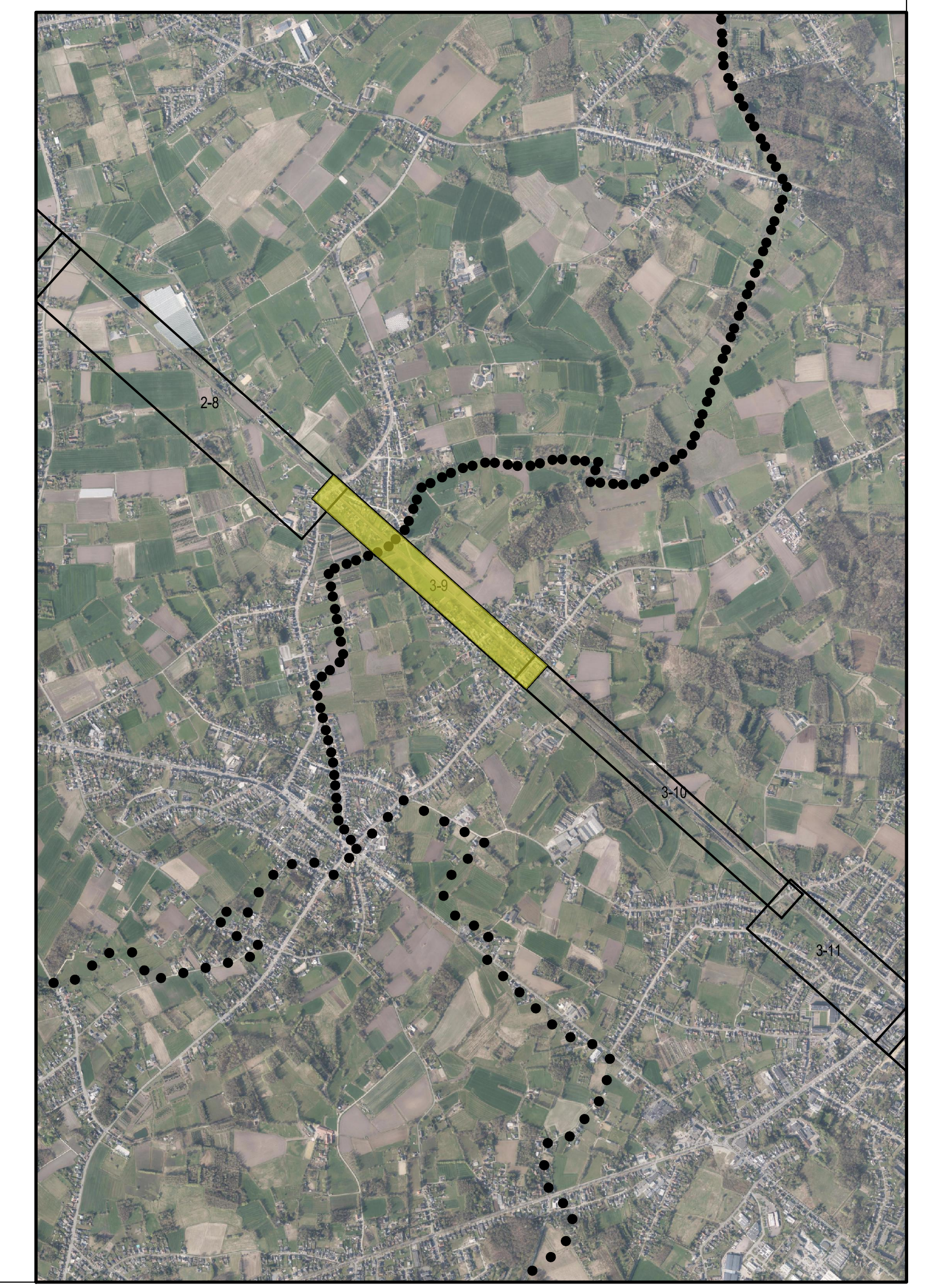

Opdrachtgevers

PROV. ANTWERPEN

Provincie Antwerpen

Opdrachtgever	Gezien & goedgekeurd door
Koningin Elisabethlei 22 2018 Antwerpen Tel. +32 (0)3 240 50 11 Fax +32 (0)3 240 54 75 info@provincieantwerpen.be www.provincieantwerpen.be	Projectleiding leidend ambtenaar Sara Van Elsacker

PROV. VLAAMS-BRABANT

VLAAMS-BRABANT

Opdrachtgever	Gezien & goedgekeurd door
Provincieplein 1 3010 Leuven Tel. +32 (0)16 26 70 00 Fax +32 (0)16 26 71 68	Projectleiding leidend ambtenaar Sarah Van Geit

Project

FIETSSNELWEG F104
LIER - AARSCHOT

ONTWERP

Studiebureau

ARCADIS

Maatschappelijke zetel:
Arcadis Belgium NV
Markiesstraat 1
1000 Brussel
Afgevaardigd bestuurder
Kristof Peperstraete

Coördinerende vestiging:
Arcadis Belgium NV
Post X, Borsbeeksebrug 22
2600 Antwerpen-Berchem
Tel. +32 (0)2 505 75 00
Fax +32 (0)2 505 75 01

info@arcadisbelgium.be - www.arcadis.com

Index	Datum	Omschrijving	Getek.	Nagez.
B	24-04-2026	Ontwerp	VJO/ASE	JVH
A	03-07-2024	Ontwerp	JME	JVH

Projectmanager KDR
Schaal 1/500
Formaat Opp m²
Projectnr. **BE017000083**
Volgnummer

Georeferentie
Coördinaten Lambert 1972
Hoogtemeting TAW

Bestandslocatie
C:\Users\joshiv2024\DC\ACCDocs\Arcadis\ABE-30096703-BE0117.000083.0120-a FIETSOSTRADE LIER - AARSCHOT\Project Files\3_WIP\3A_Arcadis\3A30_Roads\17000083_w2.dwg

Afdrukdatum
2026-04-24

INFRASTRUCTUUR
GRONDPLAN ONTWERP
CLUSTER 3 - DEELPROJECT 9

4.4

SVA
B