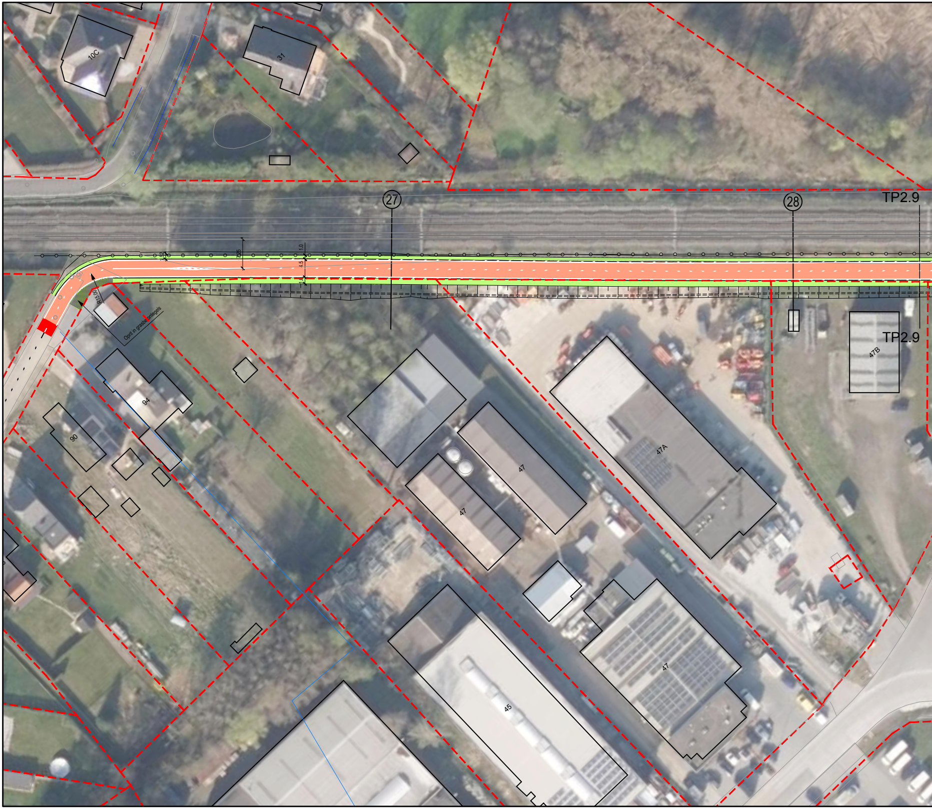
10C
31
27
28
TP2.9
TP2.9
1.52
7.05
1.0
4.5
1.0
R15.00
Oprit in grasbetontegels
94
90
47B
47
47
47A
47
45

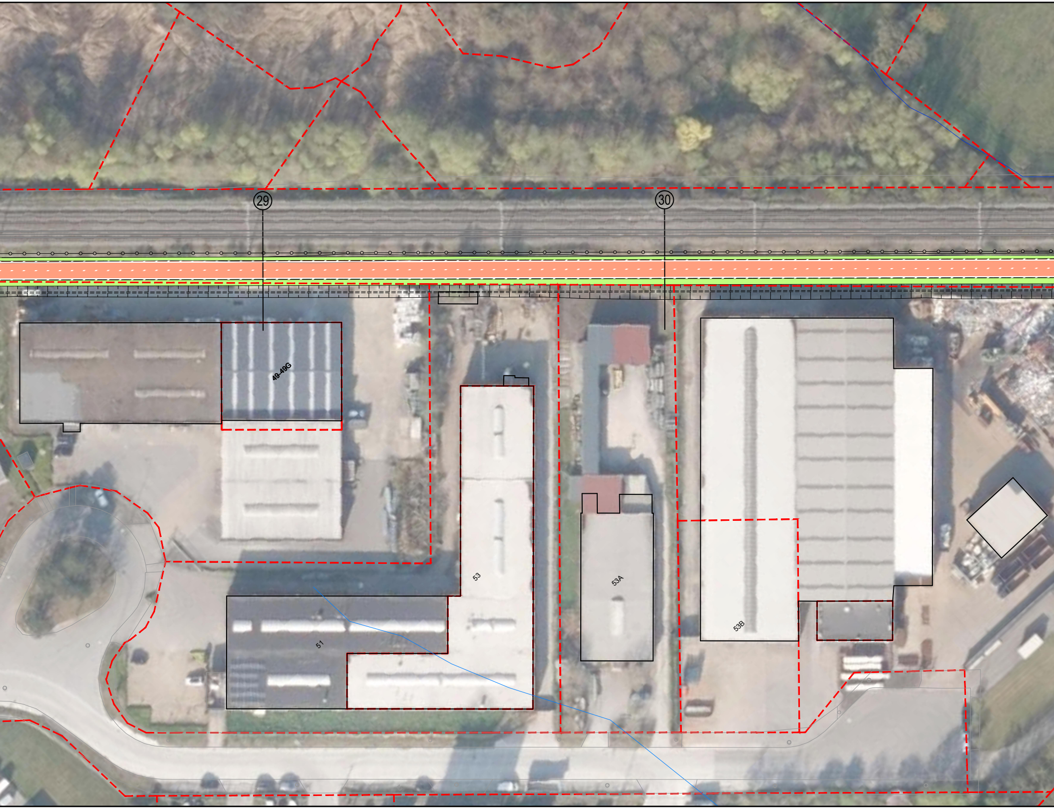
㉙
㉚
49-49G
53
51
53A
53B

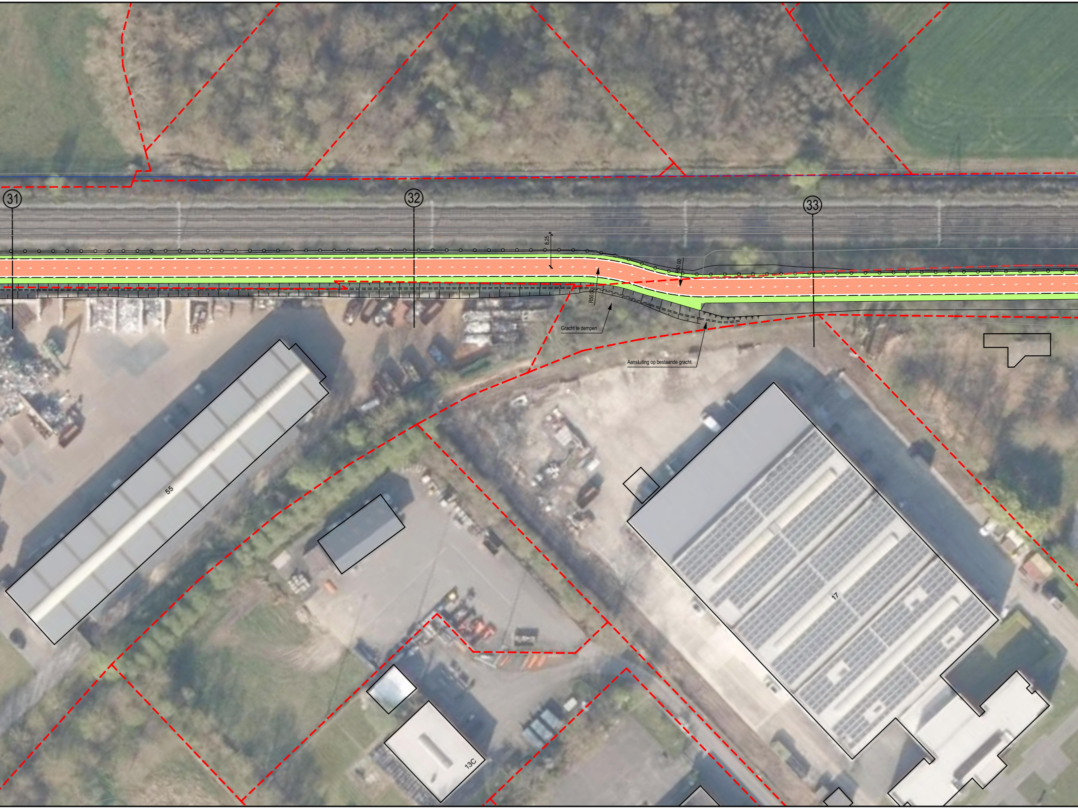
31
32
33
8.25
R50.00
R50.00
Gracht te dempen
Aansluiting op bestaande gracht
55
17
13C

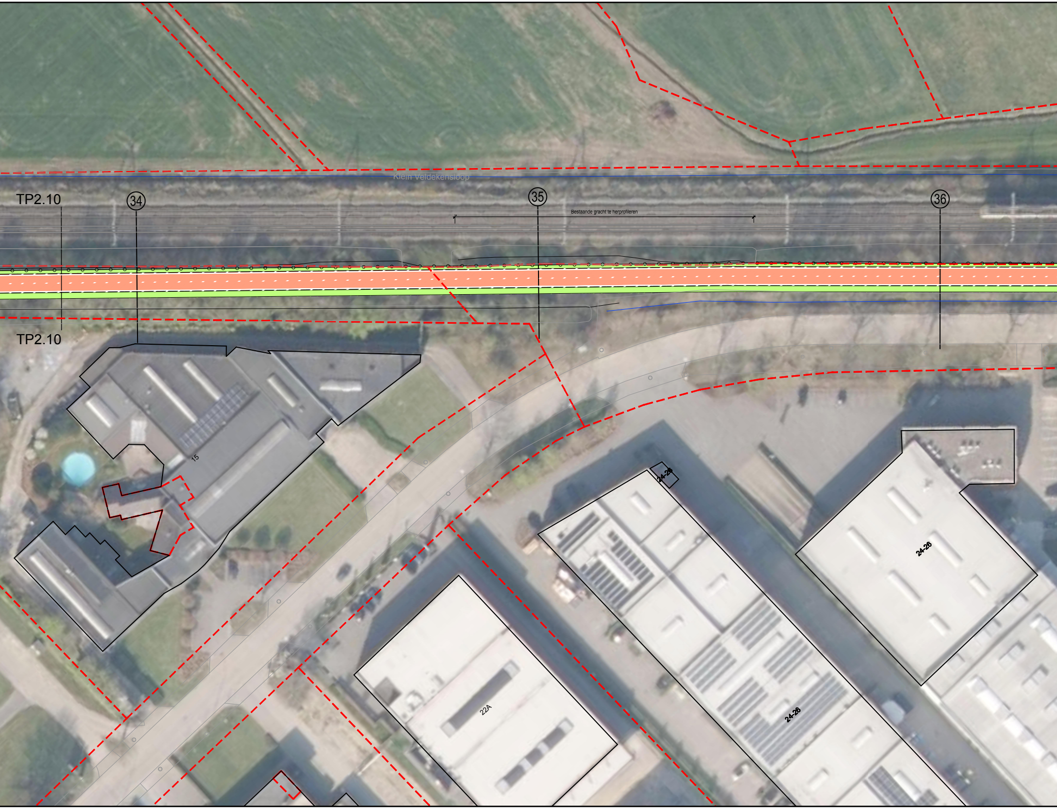
TP2.10
34
Klein Veldekensloop
35
Bestaande gracht te herprofileren
36
TP2.10
15
24-26
24-26
22A
24-26

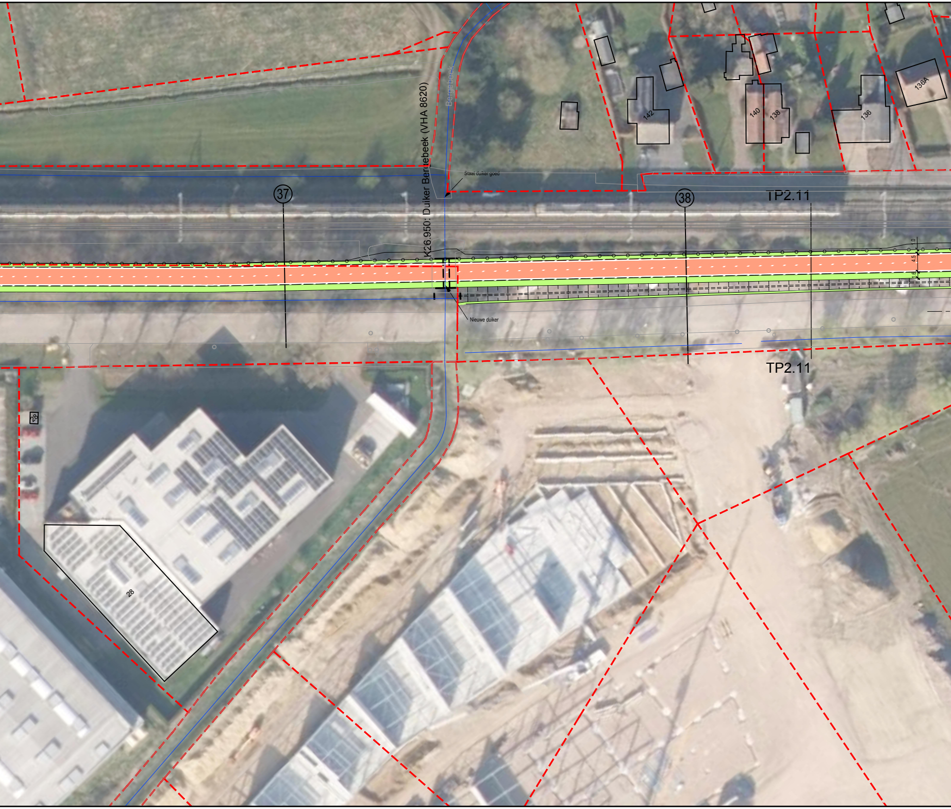
K26.950: Duiker Bergebeek (VHA 8620)
Bergebeek
Staat duiker goed
Nieuwe duiker
37
38
TP2.11
TP2.11
1.0
4.5
1.6
142
140
138
136
136A
28
25

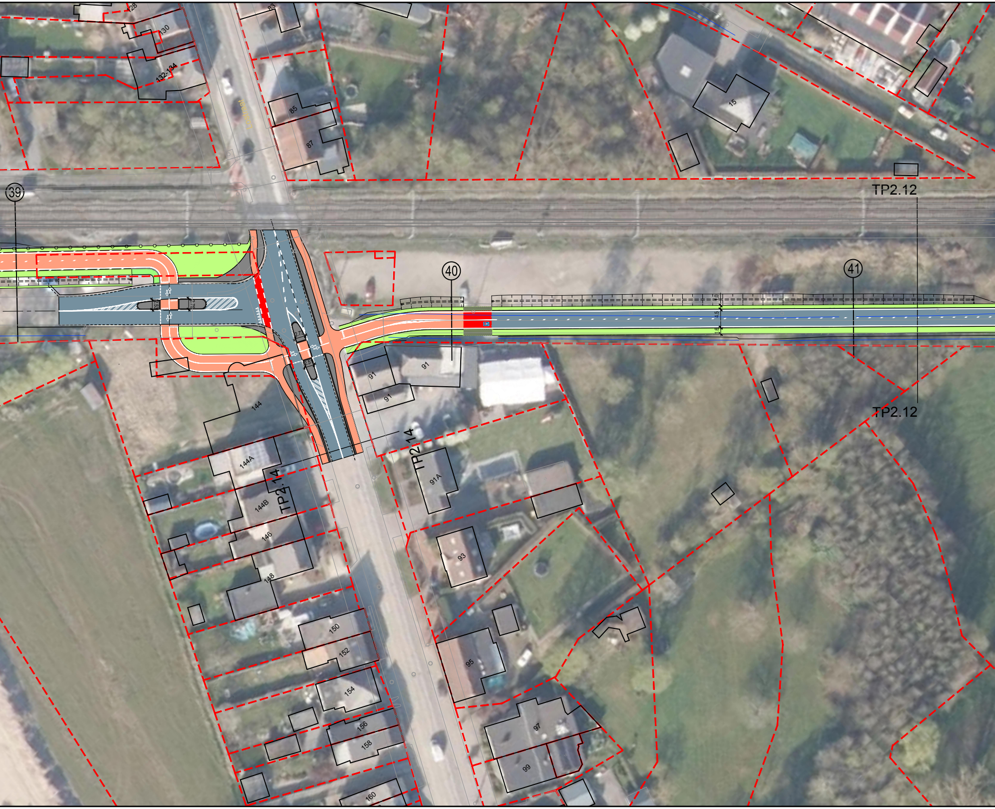
128
130
132-134
83
85
87
15
39
40
41
TP2.12
TP2.12
91
91
91
144
144A
144B
146
148
150
152
154
156
158
160
TP2.14
TP2.14
91A
93
95
97
99

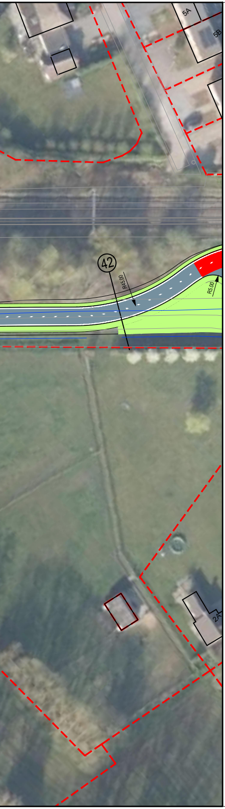
5A
5B
42
R45.00
R5.00
2A

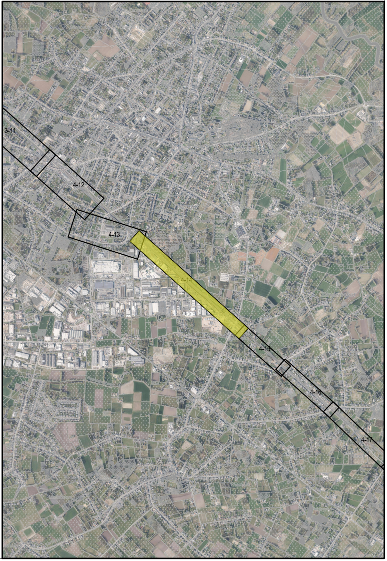
3-11
4-12
4-13
4-14
4-15
4-16
4-17

Opdrachtgevers

PROV. ANTWERPEN		PROV. VLAAMS-BRABANT	
Provincie Antwerpen		VLAAMS-BRABANT	
Opdrachtgever	Gezien & goedgekeurd door	Opdrachtgever	Gezien & goedgekeurd door
Koningin Elisabethlei 22 2018 Antwerpen Tel. +32 (0)3 240 50 11 Fax +32 (0)3 240 54 75 info@provincieantwerpen.be www.provincieantwerpen.be	Projectleiding leidend ambtenaar Sara Van Elsacker	Provincieplein 1 3010 Leuven Tel. +32 (0)16 26 70 00 Fax +32 (0)16 26 71 68	Projectleiding leidend ambtenaar Sarah Van Geit

Project

FIETSSNELWEG F104
LIER - AARSCHOT

ONTWERP

Studiebureau

ARCADIS

Maatschappelijke zetel:	Coördinerende vestiging:
Arcadis Belgium NV	Arcadis Belgium NV
Markiesstraat 1	Post X, Borsbeeksebrug 22
1000 Brussel	2600 Antwerpen-Berchem
Afgevaardigd bestuurder	Tel. +32 (0)2 505 75 00
Kristof Peperstraete	Fax +32 (0)2 505 75 01

info@arcadisbelgium.be - www.arcadis.com

Index	Datum	Omschrijving	Getek.	Nagez.
B	24-04-2026	Ontwerp	VJO/ASE	JVH
A	03-07-2024	Ontwerp	JME	JVH

Projectmanager KDR
Schaal 1/500
Formaat Opp m²
Projectnr. **BE017000083**
Volgnummer
Georeferentie
Coördinaten Lambert 1972
Hoogtemeting TAW

Bestandslocatie
C:\DC\ACCDocs\Arcadis\ABE-30096703-BE0117.000083.0120-a FIETSOSTRADE LIER - AARSCHOT\Project Files\3_WIP\3A_Arcadis\3A30_Roads\17000083_w2.dwg

Afdrukdatum
2026-04-24

INFRASTRUCTUUR
GRONDPLAN ONTWERP
CLUSTER 4 - DEELPROJECT 14

4.9

SVA | B