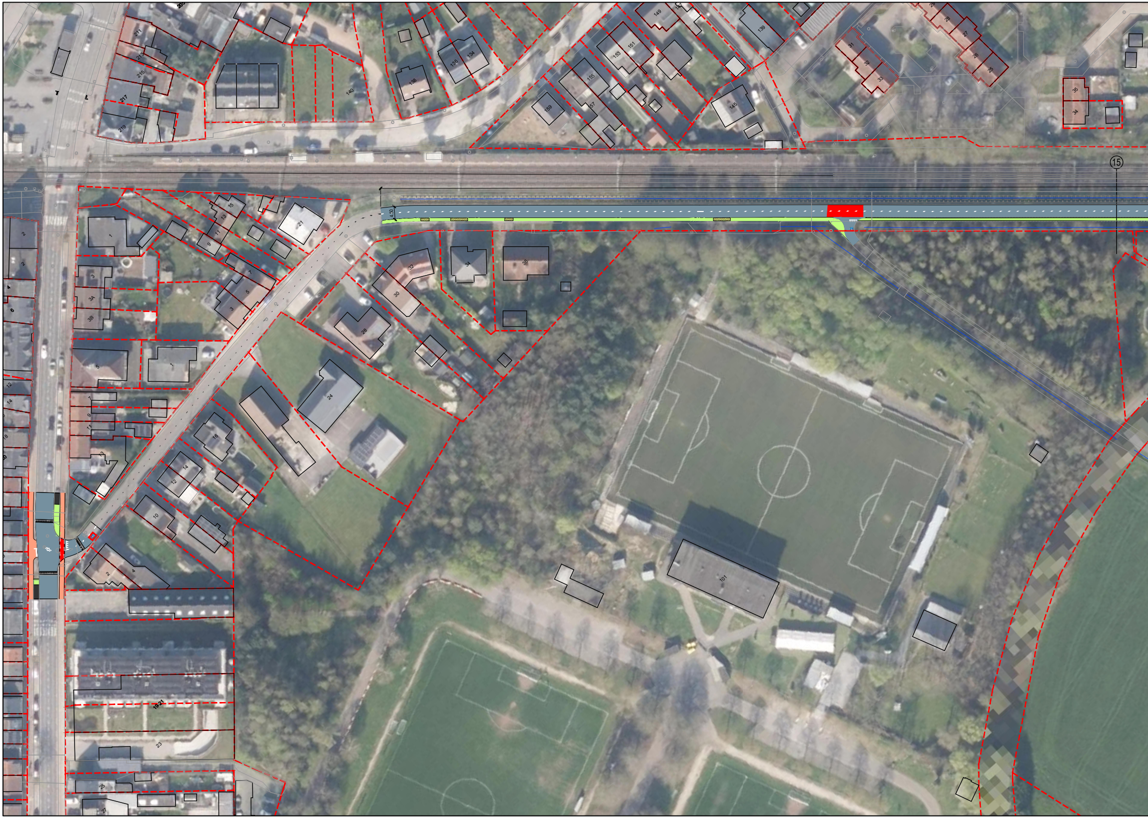
211
213
215
217
219
140
138
136
134
159
157
155
153
151
149
145
139
31
32
33
28
27
26
25
35
34
⑮
4.50
21
15
13
11
9
7
5
3
1
3
3A
3B
5
1
32
30
34
36
28
24
16
14
12
10
2
4
101
19-21
23
25
27
2
2
4
6
12
14
18

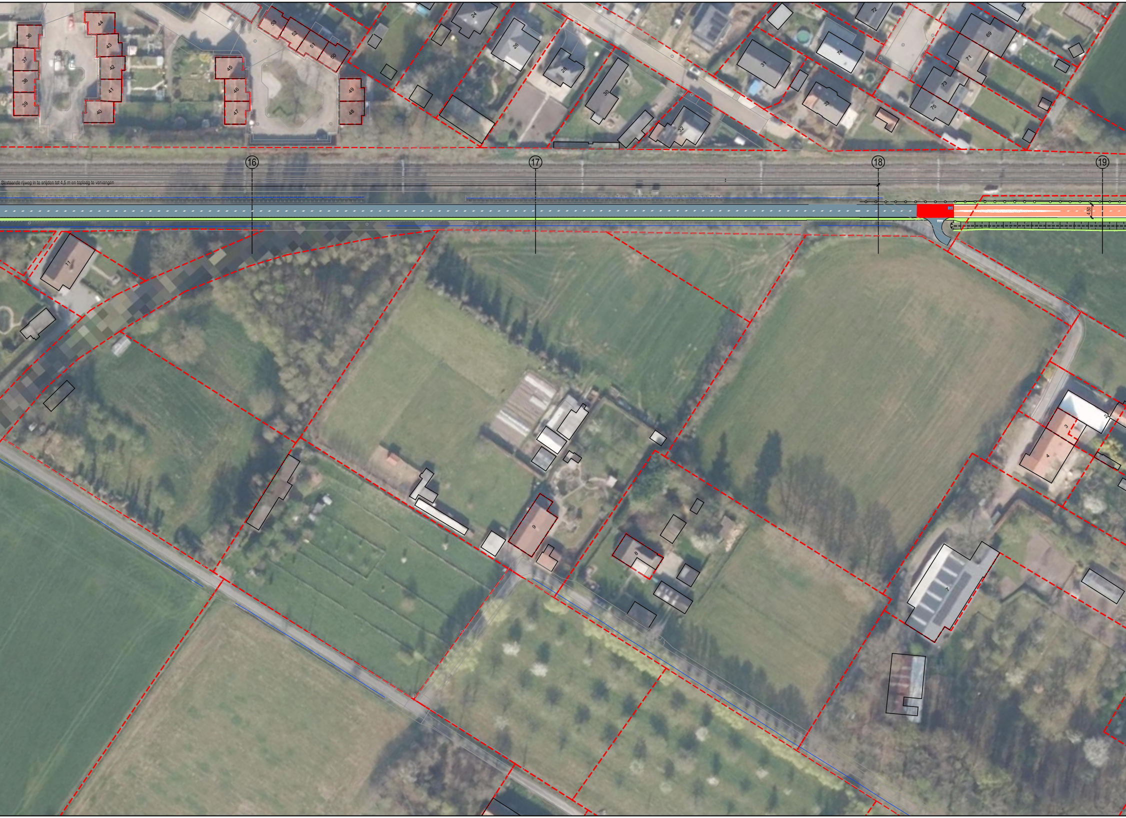
16
17
18
19
Bestaande rijweg in te snijden tot 4,5 m en toplaag te vervangen
4,50
36
37
38
39
44
43
42
41
40
45
46
47
53
52
51
50
49
48
24
26
28
30
32
72
31
74
33
69
71
73
75
11
9
8
7
3
4

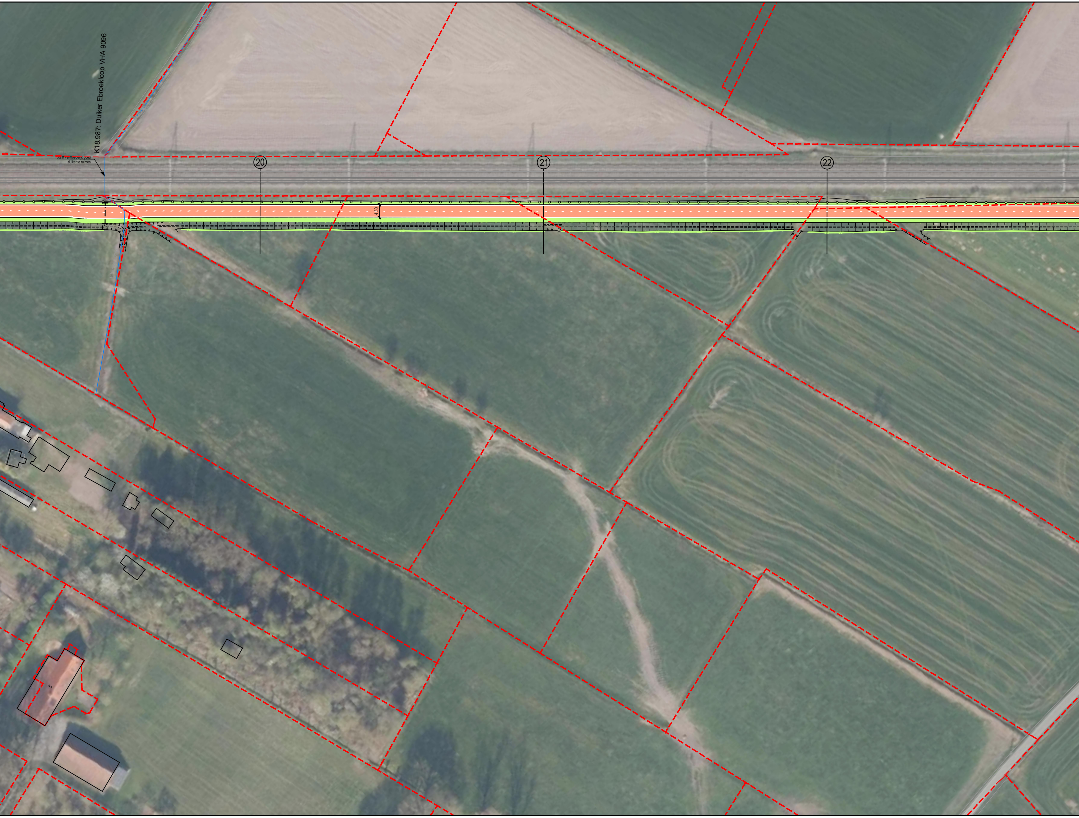
K18.987: Duiker Ebroekloop VHA 9096
duiker te ruimen
20
21
22
4,50
6

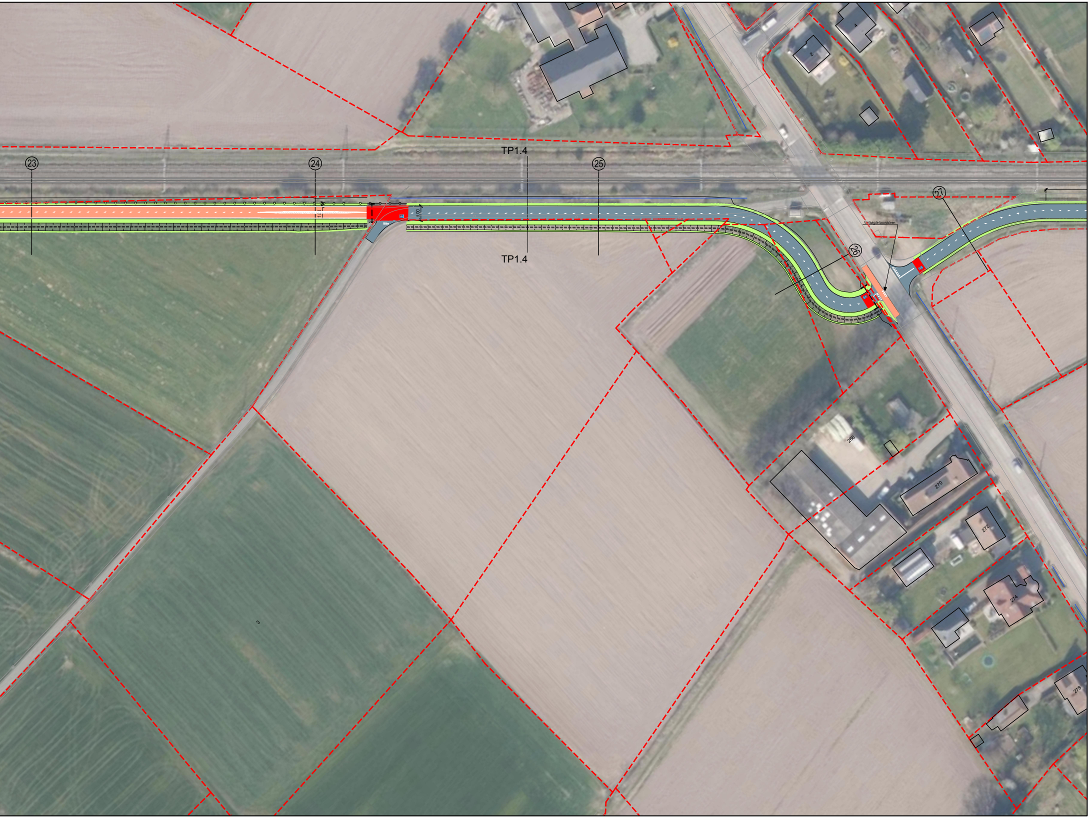
23
24
25
26
27
TP1.4
TP1.4
Verlaagde boordsteen
2
4
268
270
272
274
276

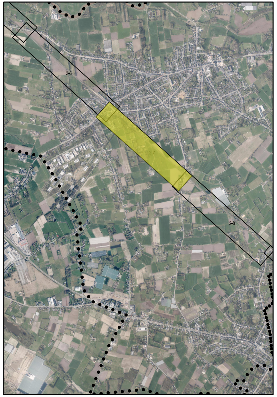

Opdrachtgevers

PROV. ANTWERPEN

Provincie Antwerpen

Opdrachtgever	Gezien & goedgekeurd door	
Koningin Elisabethlei 22 2018 Antwerpen Tel. +32 (0)3 240 50 11 Fax +32 (0)3 240 54 75 info@provincieantwerpen.be www.provincieantwerpen.be	Projectleiding Sara Van Elsacker	leidend ambtenaar

PROV. VLAAMS-BRABANT

VLAAMS-BRABANT

Opdrachtgever	Gezien & goedgekeurd door	
Provincieplein 1 3010 Leuven Tel. +32 (0)16 26 70 00 Fax +32 (0)16 26 71 68	Projectleiding Sarah Van Geit	leidend ambtenaar

Project

FIETSSNELWEG F104
LIER - AARSCHOT

ONTWERP

Studiebureau

ARCADIS

Maatschappelijke zetel:
Arcadis Belgium NV
Markiesstraat 1
1000 Brussel
Afgevaardigd bestuurder
Kristof Peperstraete

Coördinerende vestiging:
Arcadis Belgium NV
Post X, Borsbeeksebrug 22
2600 Antwerpen-Berchem
Tel. +32 (0)2 505 75 00
Fax +32 (0)2 505 75 01

info@arcadisbelgium.be - www.arcadis.com

Index	Datum	Omschrijving	Getek.	Nagez.
B	24-04-2026	Ontwerp	VJO/ASE	JVH
A	03-07-2024	Ontwerp	JME	JVH

06-05-2026 15:30 PM

Projectmanager KDR
Schaal 1/500
Formaat Opp m²
Projectnr. **BE017000083**
Volgnummer

Georeferentie
Coördinaten Lambert 1972
Hoogtemeting TAW

Bestandslocatie
C:\Users\jsahv\2024\DC\ACCDocs\Arcadis\ABE-30086703-BE017000083-0128-a FIETSOSTRADE LIER - AARSCHOT\Project Files\3_WIP\3A_Arcadis\3A30_Roads\17000083_w1.dwg

Afdrukdatum
2026-04-24

INFRASTRUCTUUR
GRONDPLAN ONTWERP
CLUSTER 2 - DEELPROJECT 7

4.2

SVA	B