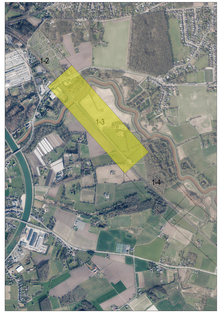

Opdrachtgevers

PROV. ANTWERPEN

Provincie Antwerpen

Opdrachtgever
Koningin Elisabethlaan 22
2018 Antwerpen
Tel. +32 (0)3 240 50 11
Fax. +32 (0)3 240 50 99
info@provincieantwerpen.be
www.provincieantwerpen.be

Gezien & goedgekeurd door
Provincieraad
kamerlid-ambtenaar

Dave Van Glabeke

PROV. VLAAMS-BRABANT

VLAAMS-BRABANT

Opdrachtgever
Provincieplein 1
3010 Kessel-Lo
Tel. +32 (0)16 26 70 00
Fax. +32 (0)16 26 71 99

Gezien & goedgekeurd door
Provincieraad
kamerlid-ambtenaar

Geert Van Oost

Project

FIETSSNELWEG F104
LIER - AARSCHOT

ONTWERP

Studiebureau

ARCADIS

Koningin Elisabethlaan 22
2018 Antwerpen
Tel. +32 (0)3 540 70 00
Fax. +32 (0)3 540 70 99
info@arcadisbelgium.be - www.arcadis.com

Grootstraatsveld 10
Kantoorpark 2
2018 Antwerpen
Tel. +32 (0)3 203 75 00
Fax. +32 (0)3 203 75 99
info@arcadisbelgium.be - www.arcadis.com

Index	Datum	Omschrijving	Gekn.	Nagez.	Projectnaaqer KDR	
					Schaal	1:500
					Formaat	Opp. m²
					Projectnr.	B20190002
					Tekgeometer	
A	24-04-2020	Ontwerp			Gecontroleerd door	
Bestanden/Layout					Controleur	Lambert 1972
		Afdrukdatum			Hoogtesys.	TAW

INFRASTRUCTUUR GRONDPLAN
CLUSTER 1
DEELPROJECT 1.3 : Kesselsesteenweg - Neerloop

SVA

B