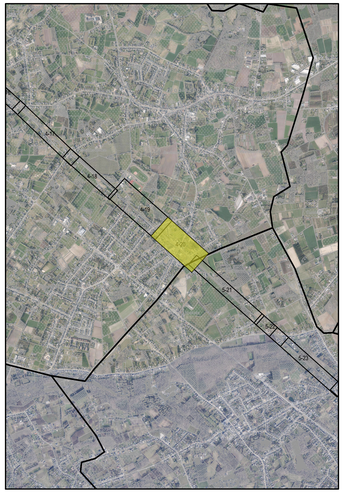

Opdrachtgevers

PROV. ANTWERPEN

Provincie Antwerpen

Opdrachtgever	Gezien & goedgekeurd door
Koningin Elisabethlei 22 2018 Antwerpen Tel. +32 (0)3 240 50 11 Fax +32 (0)3 240 54 75 info@provincieantwerpen.be www.provincieantwerpen.be	Projectleiding: Ieder erdbrenar Sara Van Elsacker

PROV. VLAAMS-BRABANT

VLAAMS-BRABANT

Opdrachtgever	Gezien & goedgekeurd door
Provincialeplein 1 3010 Leuven Tel. +32 (0)16 26 70 50 Fax +32 (0)16 26 71 66	Projectleiding: Ieder erdbrenar Sarah Van Geit

Project

FIETSSNELWEG F104
LIER - AARSCHOT

ONTWERP

Studiebureau

ARCADIS

Maatschappelijke zetel:
Arcadis Belgium NV
Jan Olieslagerstraat 1
1000 Brussel
Afgevaardigd bestuurder
Kristof Peymbroeck

Coördinerende vestiging:
Arcadis Belgium NV
Jan Olieslagerstraat 22
2600 Antwerpen-Berchem
Tel. +32 (0)2 555 75 00
Fax +32 (0)2 555 75 01

info@arcadisbelgium.be - www.arcadis.com

Index	Datum	Omschrijving	Getek.	Nagez.
B	24-04-2026	Ontwerp	VLOAS/EE	JVH
A	12-07-2024	Ontwerp	JEE	JVH

Bestandslocatie: N:\Antwerpen\Arcadis Belgium\Projecten\F104 LIER-AARSCHOT\Plans\INFRA_MPB\Hoofdstuk\Hoofdstuk_4\F104_

Afdrukdatum: 2026-04-24

Projectmanager KDR

Schaal 1:500

Formaat Opp m²

Projectnr. **B0017000083**

Volgnummer

Georeferentie:
Coordinaten Lambert 1972
Hoogtemeting TAW

INFRASTRUCTUUR
GRONDPLAN ONTWERP
CLUSTER 4 - DEELPROJECT 20

4.15

SVA | B