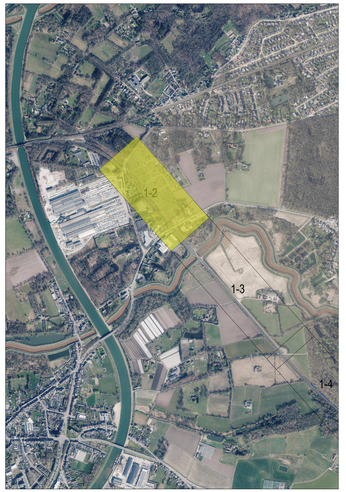

Opdrachtgevers

PROV. ANTWERPEN

Provincie Antwerpen

Opdrachtgever	Gezien & goedgekeurd door
Koningin Elisabethlei 22 2018 Antwerpen Tel. +32 (0)3 240 50 11 Fax +32 (0)3 240 54 75 info@provincieantwerpen.be www.provincieantwerpen.be	Projectleiding Sara Van Elsacker lesbrief ambtenaar

PROV. VLAAMS-BRABANT

VLAAMS-BRABANT

Opdrachtgever	Gezien & goedgekeurd door
Provincieplein 1 3010 Leuven Tel. +32 (0)16 26 70 50 Fax +32 (0)16 26 71 66	Projectleiding Sarah Van Geit lesbrief ambtenaar

Project

FIETSSNELWEG F104
LIER - AARSCHOT

ONTWERP

Studiebureau

ARCADIS

Maatschappelijke zetel:
Arcadis Belgium NV
Jan Olieslagerstraat 7
1000 Brussel
Afgevaardigd bestuurder
Kristof Peysmans

Coördinerende vestiging:
Arcadis Belgium NV
Jan Olieslagerstraat 22
2600 Antwerpen-Berchem
Tel. +32 (0)2 505 75 00
Fax +32 (0)2 505 75 01

info@arcadisbelgium.be - www.arcadis.com

Index	Datum	Omschrijving	Getek.	Nagez.
B	24-04-2026	Ontwerp	VJO/ABE	JVH
A	12-07-2024	Ontwerp	JME	JVH

Bestandsbodem
Z:\Projecten\B0017000083\02_Uitvoering\02_Ontwerp\B0017000083_SVA01_B0017000083_SVA01_ARCADIS_Plan_Layout_Ontwerp_Arcadis_Belgium_Arcadis_Ontwerp_Arcadis_Ontwerp.dwg

Aktedatum
2026-04-24

Projectmanager KDR

Schaal 1:500

Formaat Opp m²

Projectnr. **B0017000083**

Volgnummer

Georeferentie
Coordinaten Lambert 1972
Hoogtemeting TAW

INFRASTRUCTUUR GRONDPLAN
CLUSTER 1
DEELPROJECT 1.2 : Marmixdreef - Kesselsesteenweg

SVA

B