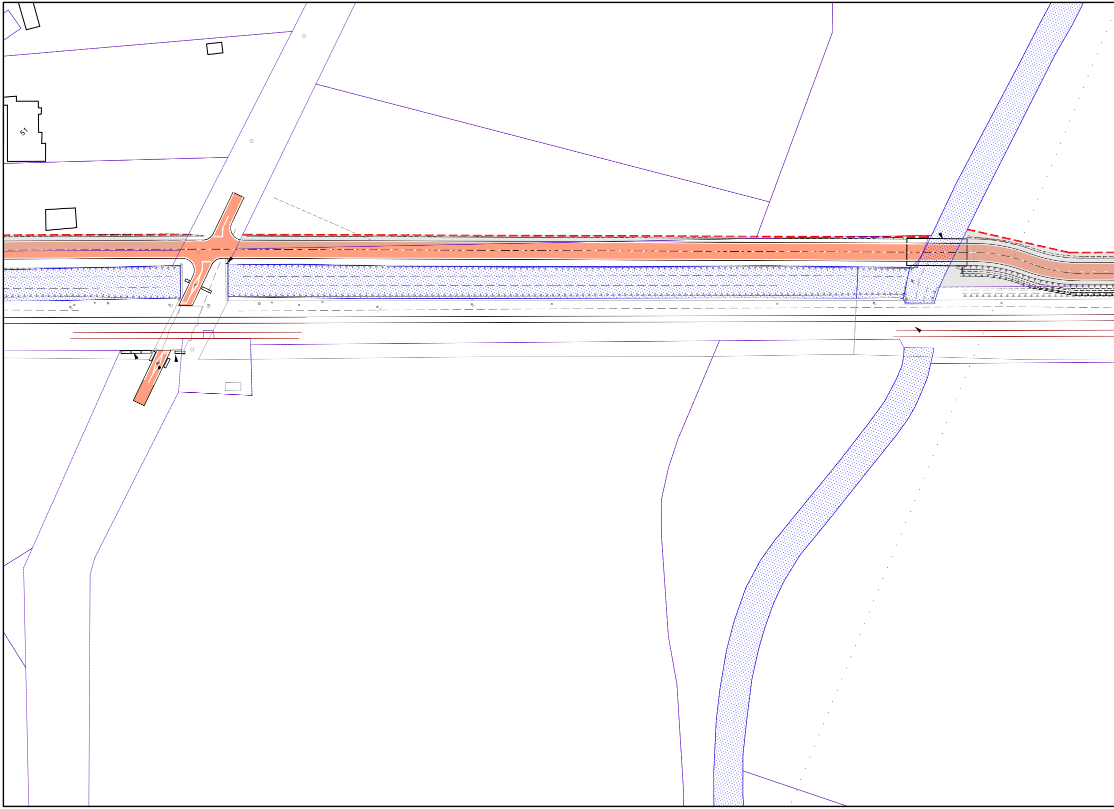

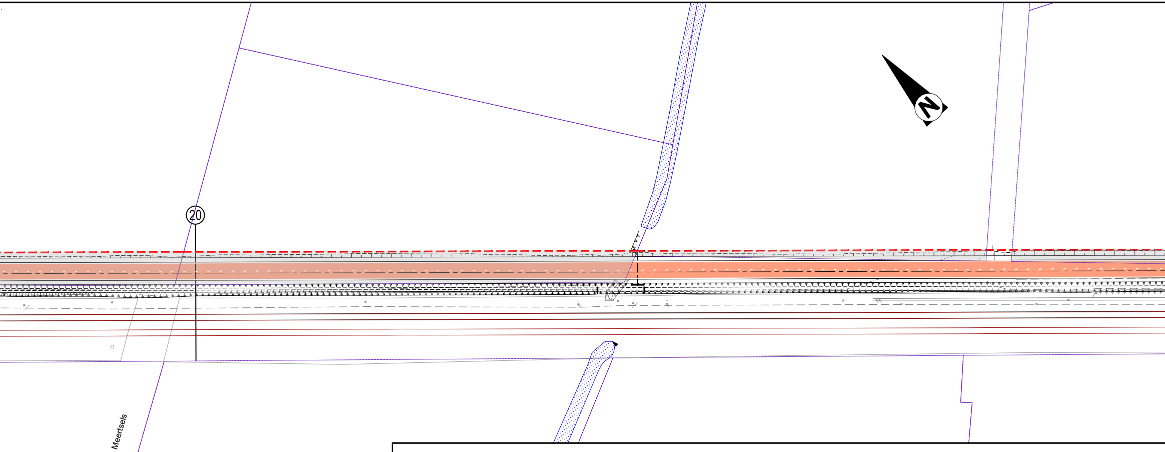
20
N
Meertsels

TYPEDWARSPROFIEL 20

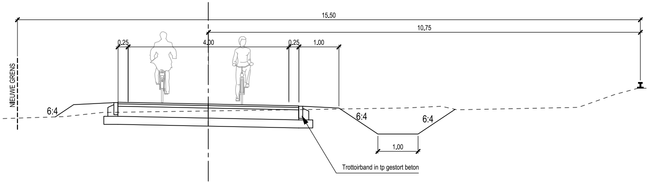
15.50
10.75
0.25
4.00
0.25
1.00
NIEUWE GRENS
6:4
6:4
6:4
1.00
Trottoirband in tp gestort beton

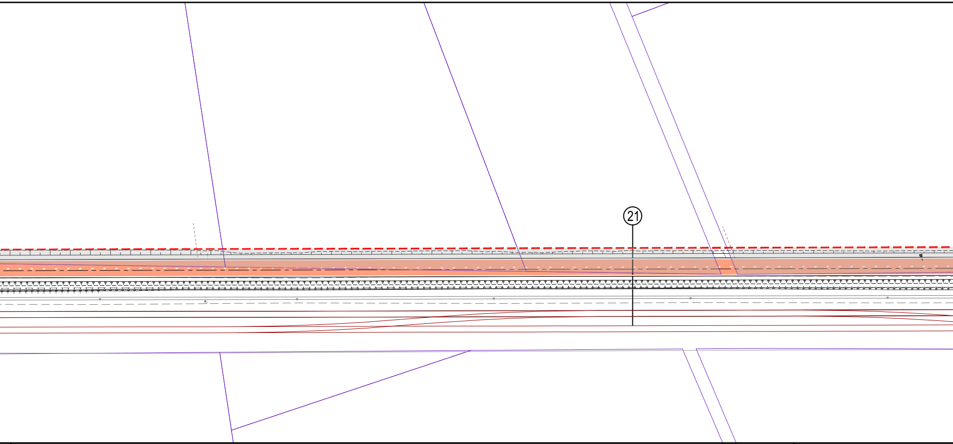

TYPEDWARSPROFIEL 21

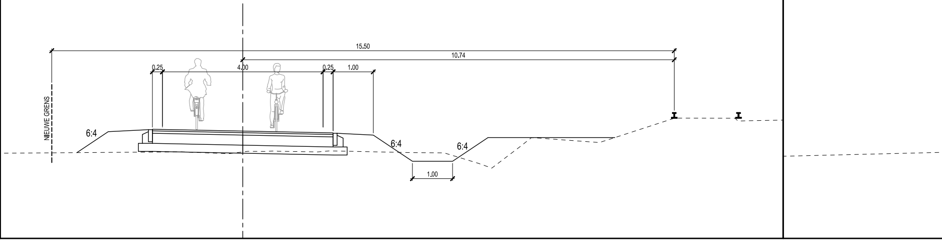
15.50
10.74
0.25
4.00
0.25
1.00
NIEUWE GRENS
6:4
6:4
6:4
1.00

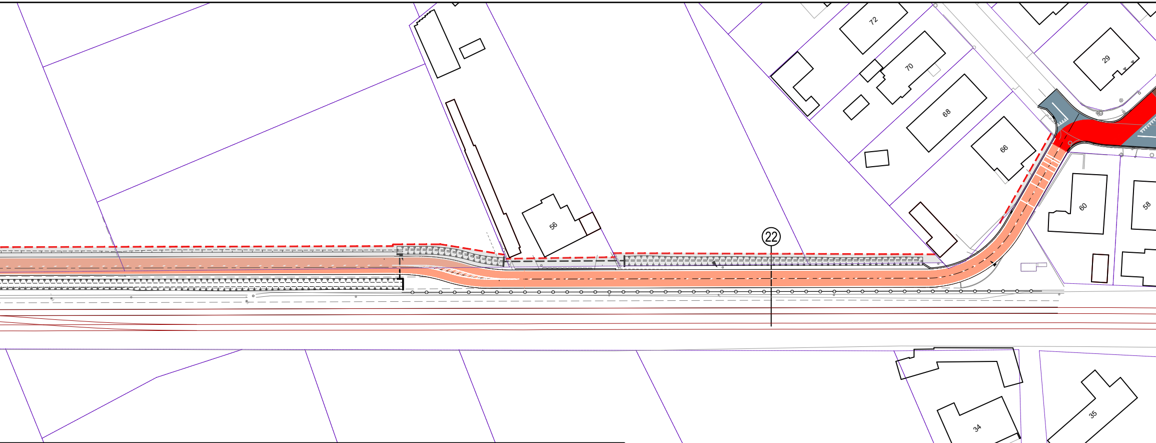
72
70
68
66
29
60
58
56
22

TYPEDWARSPROFIEL 22

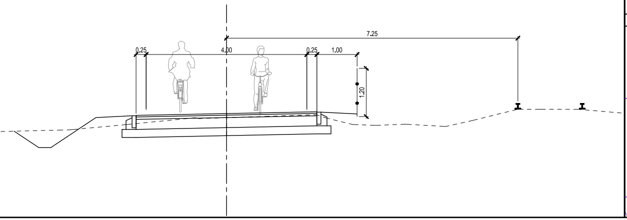
7.25
0.25
4.00
0.25
1.00
1.20

35
34
33B
30
28
26
24
20

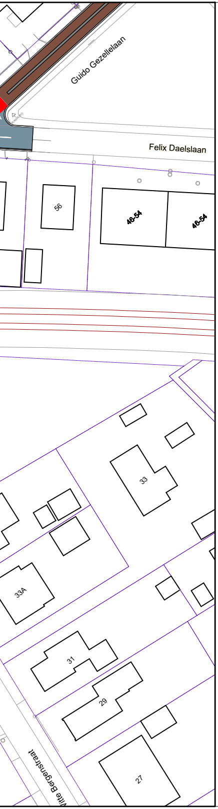
Guido Gezellelaan
Felix Daelslaan
56
46-54
46-54
33
33A
31
29
27
itte Bergenstraat

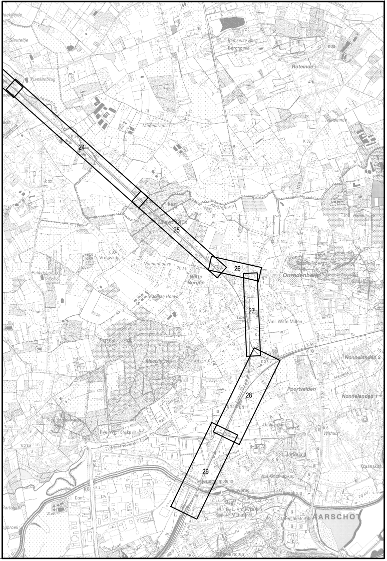
24
25
26
27
28
29
Roteinde
Ourodenberg
Poortvelden
Nonnelanden
AARSCHOT

Opdrachtgevers

PROV. ANTWERPEN

PROV. VLAAMS-BRABANT

Opdrachtgever 1

Desguinlei 100
2018 Antwerpen
Tel. +32 (0)3 240 50 11
Fax +32 (0)3 240 54 75
info@provincieantwerpen.be
www.provincieantwerpen.be

Gezien & goedgekeurd door

Projectleiding	leidend ambtenaar
Patrick Van Loock	Wim Lux

Opdrachtgever 2

Diestsepoort 6, bus 81
3000 Leuven
Tel. +32 (0)0 000 00 00
Fax +32 (0)0 000 00 00

Gezien & goedgekeurd door

Projectleiding	leidend ambtenaar
Dirk Bouts	V. Achternaam

Project

FIETS-O-STRADE F104
FIETSSNELWEG F104
LIER - AARSCHOT

VOORONTWERP/ONTWERP

Studiebureau

ARCADIS

Maatschappelijke zetel:
Arcadis Belgium NV
Markiesstraat 1
1000 Brussel
Afgevaardigd bestuurder
Kristof Peperstraete

Coördinerende vestiging:
Arcadis Belgium NV
Post X, Borsbeeksebrug 22
2600 Antwerpen-Berchem
Tel. +32 (0)2 505 75 00
Fax +32 (0)2 505 75 01

info@arcadisbelgium.be - www.arcadis.com

09-04-2024 14:23

Index	Datum	Omschrijving	Getek.	Nagez.
A	02-04-2021	Voorontwerp	JME	JVH

Projectmanager JVH
Schaal 1/500
Formaat Opp m²
Projectnr. **BE017000083**
Volgnummer
Georeferentie
Coördinaten Lambert 1972
Hoogtemeting TAW

Bestandslocatie
H:\Uitwisseling\Tekenkamer\1. Postvak IN\mobiliteit\F104\dwg\17000083_w1_A1_PROV.dwg

Afdrukdatum
22 september 2021

INFRASTRUCTUUR GRONDPLAN
CLUSTER 6
DEELPROJECT 25

SVA

A