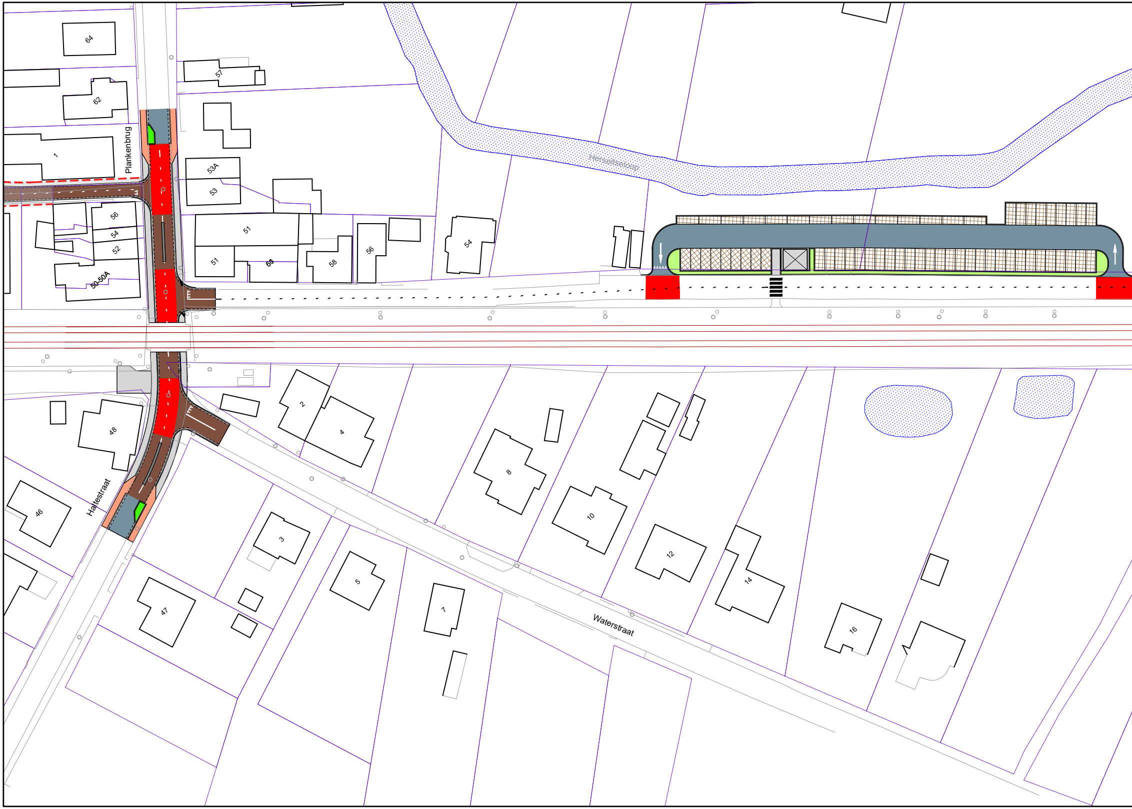
64
57
62
1
Plankenbrug
53A
53
56
54
52
50-50A
51
51
60
58
56
54
Herseltseloop
48
46
Haltestraat
2
4
8
10
12
14
16
3
5
7
47
Waterstraat

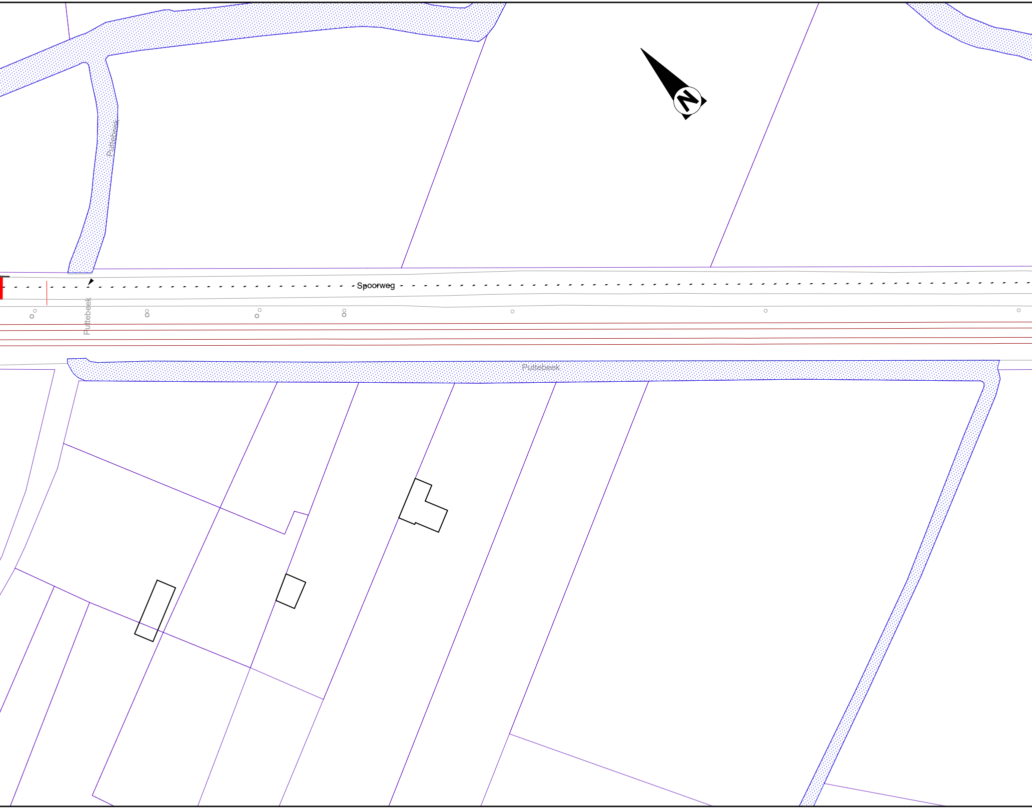
N
Puttebeek
Spoorweg
Puttebeek
Puttebeek

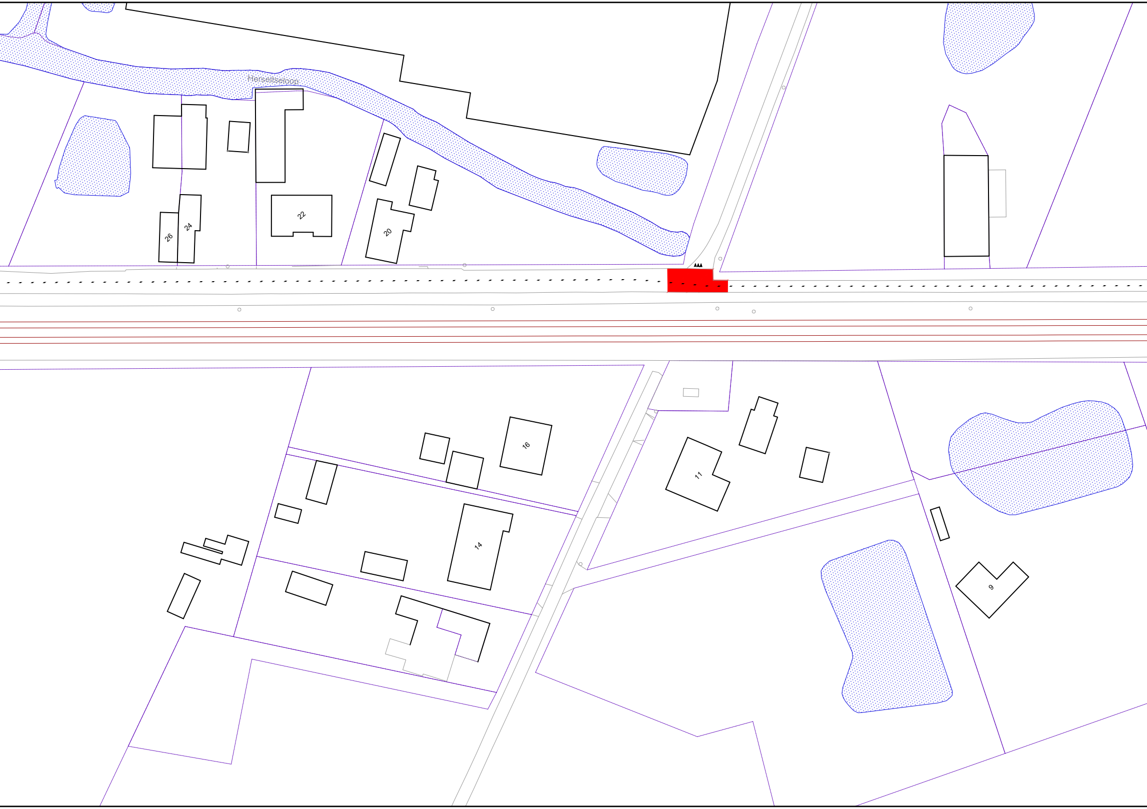
Herseltseloop
26
24
22
20
16
14
11
9

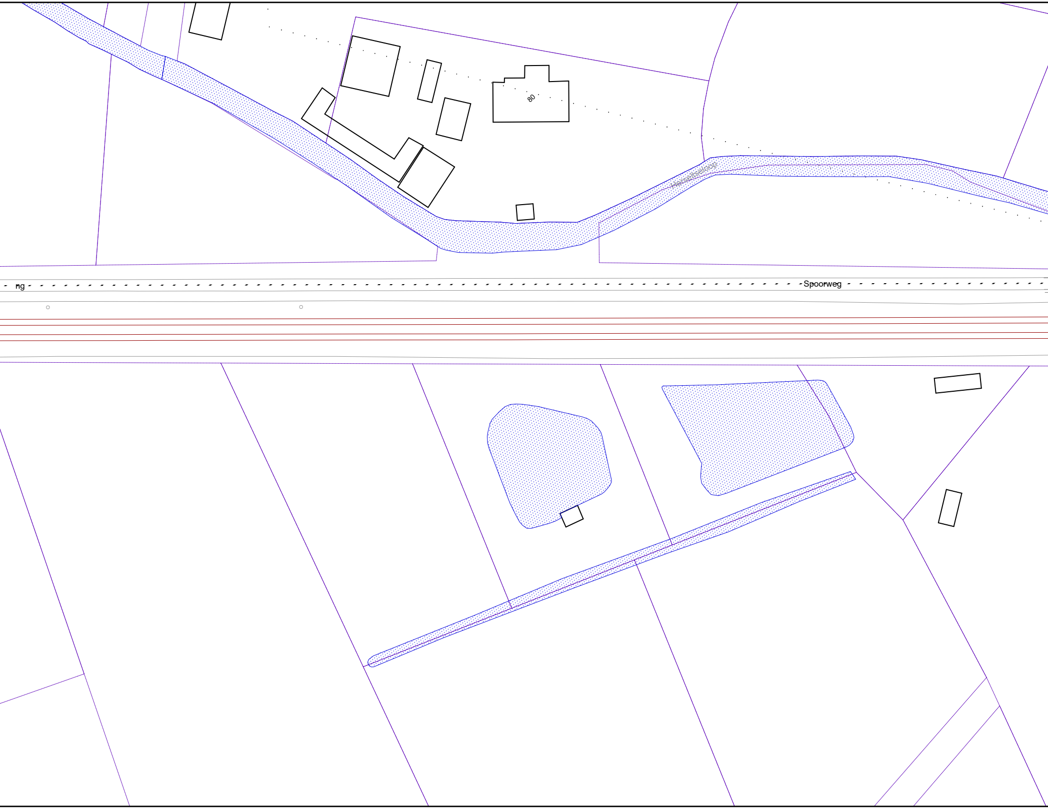
80
Herseltseloop
ng
Spoorweg

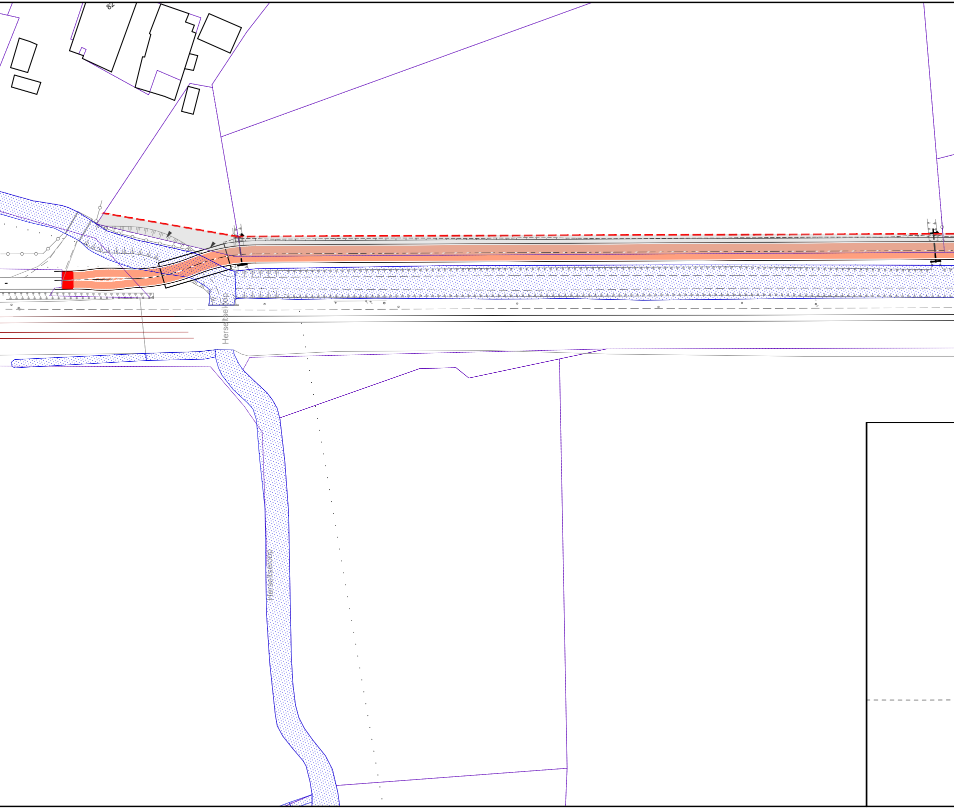
82
Herseltseloop
Herseltseloop

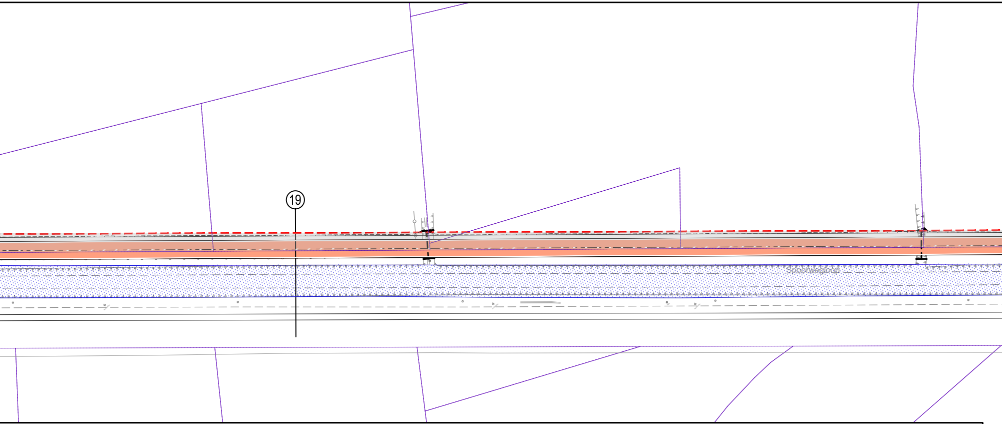
19
Spoorwegloop

TYPEDWARSPROFIEL 19

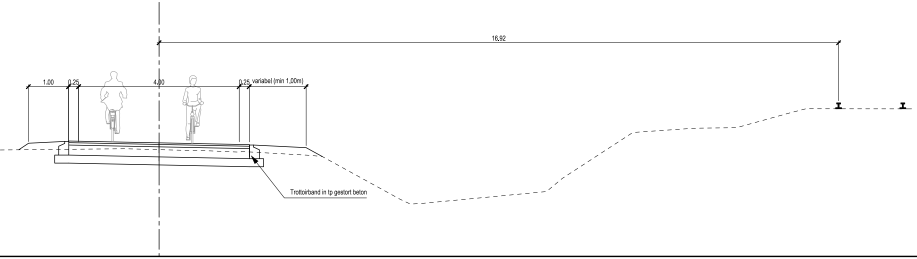
16.92
1.00
0.25
4.00
0.25
variabel (min 1.00m)
Trottoirband in tp gestort beton

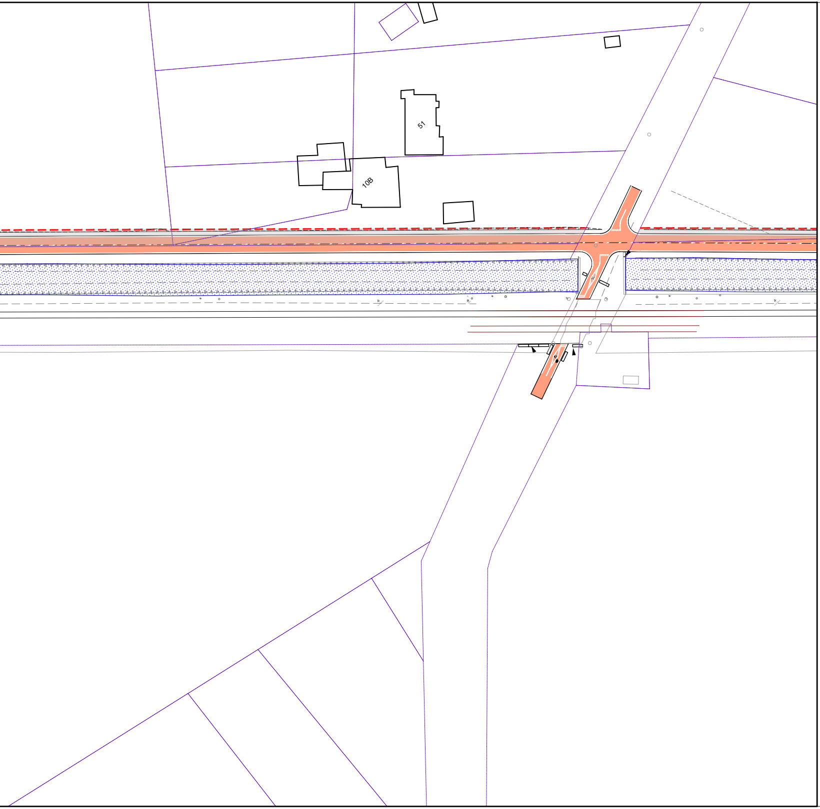

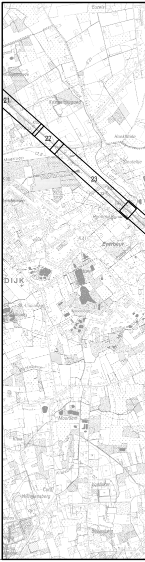
Euzels
21
22
23
Kasteeltjesgoed
Hoekheide
Meerloop
Sleuteltje
Loop
Honderd Bunder
K 31
Everbeur
DIJK
St.-Luciakap.
Moorsel
Kluis

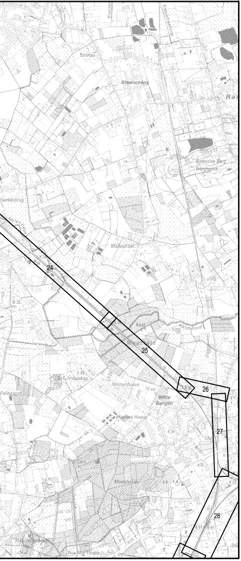
Strokap
Steenovens
Ra
Ramselse Berg
Berghoeve
Maalestraat
24
Kast
Kaisterloop
25
K 32
K 33
N10
O.-L.-Vrouwkap
Nonnenhoeve
70 kV
Palingspot
Witte
Bergen
26
27
K 34
28
K 91
Steenbakkerij
R25
Hve. Wit Toreke

Opdrachtgevers

PROV. ANTWERPEN

PROV. VLAAMS-BRABANT

Opdrachtgever 1	Gezien & goedgekeurd door		Opdrachtgever 2	Gezien & goedgekeurd door	
Desguinlei 100 2018 Antwerpen Tel. +32 (0)3 240 50 11 Fax +32 (0)3 240 54 75 info@provincieantwerpen.be www.provincieantwerpen.be	Projectleiding Patrick Van Loock	leidend ambtenaar Wim Lux	Diestsepoort 6, bus 81 3000 Leuven Tel. +32 (0)0 000 00 00 Fax +32 (0)0 000 00 00	Projectleiding Dirk Bouts	leidend ambtenaar V. Achternaam

Project

FIETS-O-STRADE F104
FIETSSNELWEG F104
LIER - AARSCHOT

VOORONTWERP/ONTWERP

Studiebureau

ARCADIS

Maatschappelijke zetel:
Arcadis Belgium NV
Markiesstraat 1
1000 Brussel
Afgevaardigd bestuurder
Kristof Peperstraete

Coördinerende vestiging:
Arcadis Belgium NV
Post X, Borsbeeksebrug 22
2600 Antwerpen-Berchem
Tel. +32 (0)2 505 75 00
Fax +32 (0)2 505 75 01

info@arcadisbelgium.be - www.arcadis.com

Index	Datum	Omschrijving	Getek.	Nagez.
A	02-04-2021	Voorontwerp	JME	JVH

09-04-2024 14:21

Projectmanager JVH
Schaal 1/500
Formaat Opp m²
Projectnr. **BE017000083**
Volgnummer
Georeferentie
Coördinaten Lambert 1972
Hoogtemeting TAW

Bestandslocatie
H:\Uitwisseling\Tekenkamer\1. Postvak IN\mobiliteit\F104\dwg\17000083_w1_A1_PROV.dwg

Afdrukdatum
22 september 2021

INFRASTRUCTUUR GRONDPLAN
CLUSTER 6
DEELPROJECT 24

SVA A